DIÁRIO OFICIAL
ESTADO de RORAIMA

IMPRENSA OFICIAL 1944

José de Anchieta Junior - Governador do Estado

Boa Vista-RR, (terça-feira) 22 de Janeiro de 2008

744

Roraima - ano XVIII

SUMÁRIO

Página

Atos do Poder Executivo....01
Governadoria do Estado....01
Secretaria de Estado da Gestão Estratégica e Administração....38
Secretaria de Estado de Educação, Cultura e Desportos....40
Secretaria de Estado da Fazenda....40
Secretaria de Estado de Segurança Pública....41
Secretaria de Estado da Infra-Estrutura....41
Comissão Permanente de Licitação....41
Universidade Estadual de Roraima....42
Fundação Estadual do Meio Ambiente, Ciência e Tecnologia de Roraima....44
Instituto de Terras e Colonização do Estado de Roraima....46
Companhia de Desenvolvimento de Roraima....46
Defensoria Pública do Estado de Roraima....47
Justiça do Trabalho....47
Outras Publicações....48

Esta edição circula com 50 páginas

Atos do Poder Executivo

Governadoria do Estado

DECRETO Nº 057-P DE 21 DE JANEIRO DE 2008

O GOVERNADOR DO ESTADO DE RORAIMA, no uso das atribuições do seu cargo,

RESOLVE:

Art. 1º Nomear os servidores a seguir relacionados para os Cargos Comissionados pertencentes à estrutura do Instituto do Desporto e da Cultura de Roraima – IDCR/SECD:

I JOYCE WANIA DE SOUZA CRUZ NASCIMENTOSubsídio - Diretor Geral do Instituto do Desporto e da Cultura de RoraimaCPF 1774867249

II LAURI TEREZINHA DOS SANTOS ROSACNES II – Gerente da Unidade de CulturaCPF 25551051072

III SUELI DA SILVA GOMESCDS I – Gerente do Nucleo de Etnografia e FolcloreCPF 28519698204

IV MARIA MEIRE SARAIVA LIMACDS I – Gerente do Nucleo de Patrimônio HistóricoCPF 2793571253

V JOSE CANDIDO MARTINSCDS I – Gerente do Nucleo de ArtesCPF 39382540920

VI MARIA DO ROSÁRIO MATIAS HONÓRIO FELICIANOCDS I – Gerente do Nucleo de Desporto ComunitárioCPF 13177966400

VII LUCIMARY AZEVEDO OLIVEIRACDS I – Gerente do Nucleo de Desporto EscolarCPF 91970776404

VIII ANA ANGELICA DOS SANTOS LUDGEROCDI I - Chefe do Teatro Carlos GomesCPF 1880312352

IX ANETE PINTO SARDEMBERG GOMESCDI I - Chefe da Biblioteca PublicaCPF 3520099268

X CLOVES NACAMINES LIMACDI I – Chefe do Palacio da CulturaCPF 6258700268

XI ROSICLER TRIVELATO DE CARVALHOCDI II - Diretor de Escola de MusicaCPF 11224174895

XII VICENTE DE PAULO LIMA SILVACDI II – Adm. Do Complexo Cultural e Poliesportivo Parque AnauaCPF 26010690315

XIII NALMIR BRITO DE QUEIROZCDI II – Adm. de Unidade EsportivaCPF 44648693272

XIV FRANCO DOS SANTOS CHAVESCDI II – Adm. de Unidade EsportivaCPF 06335012200

XV VALMIR FERREIRA ALVESCDI II – Adm. de Unidade EsportivaCPF 67571484472

XVI RAIMUNDO SOARES DE SOUZACDI II – Adm. de Unidades EsportivasCPF 22651063215

XVII MARIA CONSOLATA DA SILVA ROCHACDI II – Adm. de Unidade EsportivaCPF 4983122249

XVIII KLYCIA HELENA RODRIGUES DA SILVACDI II – Adm. de Unidade EsportivaCPF 67758843204

XIX JUSCELINO LOPES ARAUJOCDI II – Adm. de Unidade EsportivaCPF 20118376268

XX GILBERTO URCULINO DA SILVACDI II – Adm. de Unidade EsportivaCPF 11210524287

XXI MARIA DO DESTERRO PEREIRA DA SILVACDI II – Adm. de Unidade EsportivaCPF 32272413234

XXII MARIA CONSOLATA IZIDORIO DA SILVACDI II – Adm. de Unidade EsportivaCPF 22566759200

XXIII MARINO BARRETO CALDASCDI II – Adm. de Unidade EsportivaCPF 14975033291

XXIV PAULO NASCIMENTO ARAUJOCDI II – Adm. de Unidade EsportivaCPF 1111850259

XXV HERCULES MONTEIRO FERREIRACDI II – Adm. de Unidade EsportivaCPF 22543520244

XXVI MARCELO DE SOUZA SOARESCDI II – Adm. de Unidade EsportivaCPF 44635605272

XXVII MARIA LUCIA SILVA BARBOSACDI II – Adm. de Unidade EsportivaCPF 16016076287

XXVIII LIDIO RODRIGUES DE SOUZACDI II – Adm. de Unidade EsportivaCPF 66258685234

XXIX FRANCISCA GONCALVES DE ALMEIDA BATISTACDI II – Adm. de Unidade EsportivaCPF 18195695434

XXX IZERBLEDISON FRANCO DE SOUZACDI II – Gerente da Área de Esporte para TodosCPF 68385129200

XXXI MAIRA GOUVEIAFAI II – Secretaria de NucleoCPF 52784193268

XXXII LUCILEI DE JESUS SCHUERTZFAI II – Secretaria de NucleoCPF 27095967253

XXXIII ANA CLAUDIA PEREIRA COELHOFAI II – Secretaria de NucleoCPF 43585205291

XXXIV GETULIO JESUS MELO DE SOUZA CRUZFAI II – Secretaria de NucleoCPF 85575933253

XXXV DULCIRENE AGUIAR PENAFAI II – Secretaria de NucleoCPF 7826060249

Art. 2º Este Decreto entra em vigor na data de sua publicação, produzindo seus efeitos a contar de 1°-1-2008.

Palácio Senador Hélio Campos/RR, 21 de janeiro de 2008.

JOSÉ DE ANCHIETA JUNIOR

Governador do Estado de Roraima

DECRETO Nº 058-P DE 21 DE JANEIRO DE 2008

O GOVERNADOR DO ESTADO DE RORAIMA, no uso das atribuições do seu cargo.

RESOLVE:

Art. 1º Nomear os servidores a seguir relacionados para os Cargos

Comissionados pertencentes à estrutura do Centro Estadual de Formação dos Profissionais da Educação de Roraima – CEFORR/SECD:
I ALDA REGINA AMORIM FRANCOCNES I– Diretor do Centro EstadualCPF 16409230206
II ERONILDE PEREIRA DE OLIVEIRACNES IV– Assessor EspecialCPF 18866670200
III SIMONE RODRIGUES BATISTA MENDESCNES VI – Secretaria Acadêmica CPF 22541519249
IV ADRIANA SILVA DE AZEVEDO BEZERRACDS I – Gerente de NúcleoCPF 03133874780
V JOSIANE CASTANHACDS I – Gerente de NúcleoCPF 01700172905
VI METANIA GUEDES DA SILVACDS II – Gerente de Projetos PedagógicosCPF 18123309449
VII EDITE DA SILVA ANDRADECDS II – Gerente de Projetos PedagógicosCPF 38234602268
VIII SAIONARA RIBEIRO DO CARMOCDS II – Gerente de Projetos PedagógicosCPF 32306067287
IX PEURIS FRANK RODRIGUES LAUCDS II – Gerente de Projetos PedagógicosCPF 35267500259
X GENILZA SILVA CUNHACDS II – Gerente de Projetos PedagógicosCPF 38360543291
XI MARLETE LIMA PEREIRACDS II – Gerente de Projetos PedagógicosCPF 16412893253
XII MADALENA DE SOUZA MORAESCDI I – Chefe de ServiçoCPF 22509488287
XIII FABIANA VIANA BEZERRA HORTACDI I – Chefe de ServiçoCPF 58894489272
XIV MIQUERINO DE CASTRO PLACIDOCDI I – Chefe de ServiçoCPF 59311240206
XV JOICILENE DE MELO FRANCOCDI I – Chefe de BibliotecaCPF 34806970204
XVI RAFAEL DE SOUZA PORTO NETOFAI I – Secretária de DiretorCPF 53191072268
XVII LEONICE AMORIM DE ASSISFAI II – Secretária de NúcleoCPF 56444370272
XVIII SUZANNE SARMENTO DA SILVAFAI II – Secretária de NúcleoCPF 80270018204
Art. 2º Este Decreto entra em vigor na data de sua publicação, produzindo seus efeitos a contar de 1°-1-2008.
Palácio Senador Hélio Campos/RR, 21 de janeiro de 2008.

JOSÉ DE ANCHIETA JUNIOR
Governador do Estado de Roraima

DECRETO Nº 059-P DE 21 DE JANEIRO DE 2008.
O GOVERNADOR DO ESTADO DE RORAIMA, no uso das atribuições que lhe confere o art. 62, inc. III, da Constituição Estadual,
RESOLVE:
Art. 1º Nomear os servidores a seguir relacionados para os Cargos Comissionados pertencentes à estrutura da Secretaria de Estado da Educação, Cultura e Desportos:
I - ANA CELIA DE OLIVEIRA PAZ
LOTAÇÃO: DEPARTAMENTO DE EDUCACAO BASICA
CNES II - DIRETOR DE DEPARTAMENTO
CPF: 15672649807
II - MARIA DO SOCORRO PINHEIRO DE CARVALHO
LOTAÇÃO: DEPARTAMENTO DE RECURSOS HUMANOS
CNES II - DIRETOR DE DEPARTAMENTO
CPF: 20781393353
III - GEORGIA AMALIA FREIRE BRIGLIA
LOTAÇÃO: DEPARTAMENTO DE CONVENIO, ORCAMENTO E FINANCAS
CNES II - DIRETOR DE DEPARTAMENTO
CPF: 22551913268
IV - MARIA IVONICE DE SOUSA VIEIRA
LOTAÇÃO: DEPARTAMENTO DE GESTAO EDUCACIONAL
CNES II - DIRETOR DE DEPARTAMENTO
CPF: 19976461291
V - CESAR AUGUSTO RUFINO
LOTAÇÃO: DEPARTAMENTO DE DESENVOLVIMENTO DE POLITICAS EDUCACIONAIS
CNES II - DIRETOR DE DEPARTAMENTO
CPF: 68490690200
VI - FRANCIVALDO DE SOUZA LIMA
LOTAÇÃO: DEPARTAMENTO DE LOGISTICA
CNES II - DIRETOR DE DEPARTAMENTO
CPF: 20125615272
VII - ONILDO GOMES BEZERRA
LOTAÇÃO: DEPARTAMENTO DE APOIO AO EDUCANDO

ESTADO DE RORAIMA

DIÁRIO OFICIAL

JOSÉ DE ANCHIETA JUNIOR
GOVERNADOR DO ESTADO DE RORAIMA

SECRETARIADO

LUCIANO ALVES DE QUEIROZ
Secretário Chefe do Gabinete Civil
Cel. QOPM EDISON PROLA
Secretário Chefe da Casa Militar
JOÃO FÉLIX DE SANTANA NETO
Procurador Geral do Estado
HAROLDO EURICO AMORAS DOS SANTOS
Secretário de Estado do Planejamento e Desenvolvimento
LUCIANO FERNANDES MOREIRA
Secretário de Estado da Educação, Cultura e Desportos
ANA LUCÍOLA VIEIRA FRANCO
Secretária de Estado da Gestão Estratégica e Administração
MARIA MARLUCE MOREIRA PINTO
Secretária de Estado do Trabalho e Bem-Estar Social
GERSON CHAGAS
Secretario de Estado da Segurança Pública
UZI PEREIRA BRISOLA
Secretário de Estado da Justiça e da Cidadania
ANTÔNIO LEOCÁDIO VASCONCELOS FILHO
Secretário de Estado da Fazenda
EUGÊNIA GLAUCY MOURA FERREIRA
Secretária de Estado da Saúde
ORLANDO RODRIGUES MARTINS JÚNIOR
Secretário de Estado da Infra-Estrutura
RODOLFO PEREIRA
Secretário de Estado da Agricultura, Pecuária e Abastecimento
ADRIANO FRANCISCO DO NASCIMENTO
Secretário de Estado do Índio
ROBÉRIO BEZERRA DE ARAÚJO
Secretário de Estado de Articulação Municipal e Política Urbana
SÉRGIO PILLON GUERRA
Secretário de Estado Extraordinário para Assuntos Internacionais
CARLOS ROBERTO ALBUQUERQUE DIAS DA SILVA
Secretário de Estado Extraordinário de Tecnologia da Informação

WALTER BUSS
Diretor do Departamento de Imprensa Oficial
IRAN VIEIRA ROCHA
Gerente de Núcleo de Publicação e Artes Gráficas
YANA BESSA GOMES
Gerente de Núcleo de Custos e Distribuição
JENER CAVALCANTE RAMALHO
Revisão

MATÉRIAS/PUBLICAÇÕES
As matérias para publicação no Diário Oficial, deverão estar gravadas em disckets, no programa Microsoft Word – Extensão DOC – fonte Times New Roman – tamanho 9(nove), Estilo Normal, Parágrafo – Exatamente 9 pt, não utilizar marcação, numeração ou tabulação.Os arquivos não devem conter cabeçalhos nem rodapés, os disquetes deverão estar devidamente etiquetados, sendo que o conteúdo do mesmo deverá estar impresso em papel ofício, para ser calculado, conferido e protocolado.
Os mesmos deverão ser entregues à Rua Coronel Pinto, 210 - Centro - Boa Vista - RR.
Telefones: (095) 3621 3876/3621 3877/3621 3878
CEP 69.301-150

PREÇOS PARA PUBLICAÇÕES

EMPRESAS PÚBLICAS - FUNDAÇÕES – ECONOMIA MISTA – AUTARQUIAS – PREFEITURAS
Preço por cm de coluna..... R$: 6.00
OUTRAS PUBLICAÇÕES
Preço por cm de coluna..... R$: 8.00
Preço por exemplar..... R$: 1,50
Exemplar após 30 dias..... R$: 2,50
ASSINATURAS
Semestral sem remessa postal..... R$:120,00
Semestral com remessa postal para outros estados.....R$:200,00

As matérias publicadas no Diário Oficial, reproduzidas por qualquer meio de reprodução, para sua validade, deverão ser autenticadas pela Imprensa Oficial do Estado de Roraima

CNES II - DIRETOR DE DEPARTAMENTO
CPF: 33752028220

VIII - ZILMA ALVES DE ARAUJO
LOTAÇÃO: ASSESSORIA ESPECIAL
CNES IV - ASSESSOR ESPECIAL
CPF: 2792567287

IX - MARIA DE FATIMA SOUZA
LOTAÇÃO: ASSESSORIA ESPECIAL
CNES IV - ASSESSOR ESPECIAL
CPF: 4270053291

X - MARIA DE LOURDES FARIAS CELESTINO
LOTAÇÃO: GABINETE
CNES IV - CHEFE DE GABINETE DE SECRETARIO DE ESTADO
CPF: 9500758415

XI - GILDETE ARAUJO
LOTAÇÃO: ASSESSORIA ESPECIAL
CNES IV - ASSESSOR ESPECIAL
CPF: 4084756253

XII - RONALDO SILVA
LOTAÇÃO: ASSESSORIA ESPECIAL
CNES IV - ASSESSOR ESPECIAL
CPF: 48490148600

XIII - INES HELENA DE SALES GURJAO
LOTAÇÃO: ASSESSORIA ESPECIALIZADA
CNES III - ASSESSOR ESPECIALIZADO
CPF: 10310568315

XIV - MARISA DE FATIMA PEDROSI
LOTAÇÃO: ASSESSORIA ESPECIALIZADA
CNES III - ASSESSOR ESPECIALIZADO
CPF: 547193807

XV - SEBASTIAO DE CARVALHO BEZERRA
LOTAÇÃO: INSPETOR DO CONTROLE DA REDE DE ENSINO
CNEED VI - INSPETOR DO CONTROLE DA REDE DE ENSINO
CPF: 5348609234

XVI - PATRICIA MONTEIRO FIGUEIREDO
LOTAÇÃO: INSPETOR DO CONTROLE DA REDE DE ENSINO
CNEED VI - INSPETOR DO CONTROLE DA REDE DE ENSINO
CPF: 81358229368

XVII - IDELCI SANTOS DE OLIVEIRA
LOTAÇÃO: INSPETOR DO CONTROLE DA REDE DE ENSINO
CNEED VI - INSPETOR DO CONTROLE DA REDE DE ENSINO
CPF: 11226129234

XVIII - ALDENORA DUARTE DE MELO
LOTAÇÃO: INSPETOR DO CONTROLE DA REDE DE ENSINO
CNEED VI - INSPETOR DO CONTROLE DA REDE DE ENSINO
CPF: 16397096220

XIX - MARILZA ALVES PEQUENINO
LOTAÇÃO: CENTRO ESTADUAL DE EQUOTERAPIA
CNEED V - GESTOR DE CENTRO DE ATENDIMENTO A EDUCACAO ESPECIAL
CPF: 18283128272

XX - CYNARA SELMA SILVA DE MENEZES
LOTAÇÃO: CENTRO DE ATENDIMENTO AS PESSOAS COM SURDEZ
CNEED V - GESTOR DE CENTRO DE ATENDIMENTO A EDUCACAO ESPECIAL
CPF: 19999763200

XXI - VALERIA VENCATO DA SILVA
LOTAÇÃO: CENTRO DE ATIVIDADES E DESEN DE ALTAS HABIL/SUPERDOTACAO
CNEED V - GESTOR DE CENTRO DE ATENDIMENTO A EDUCACAO ESPECIAL
CPF: 46522239000

XXII - MARIA DO SOCORRO VASCONCELOS MACEDO
LOTAÇÃO: CENTRO DE ESTIMULACAO PRECOCE
CNEED V - GESTOR DE CENTRO DE ATENDIMENTO A EDUCACAO ESPECIAL
CPF: 11220333204

XXIII - ROSANA ROTH MAGALHAES
LOTAÇÃO: CENTRO ESTADUAL DE AVALIACAO AUDITIVA
CNEED V - GESTOR DE CENTRO DE ATENDIMENTO A EDUCACAO ESPECIAL
CPF: 19967322268

XXIV - GIANE HELENA MENEZES OLIVEIRA
LOTAÇÃO: CENTRO DE APOIO AOS DEFICIENTES VISUAIS
CNEED V - GESTOR DE CENTRO DE ATENDIMENTO A EDUCACAO ESPECIAL
CPF: 16435877220

XXV - MARIA ROSA DE CASTRO CAVALCANTE
LOTAÇÃO: ESC EST ALDEBARO JOSE ALCANTARA
CNEED IV - GESTOR DE ESCOLA DE PEQUENO PORTE
CPF: 1523481234

XXVI - CECILIA DE NAZARE BRIGLIA SOUZA
LOTAÇÃO: ESC EST EUCLIDES DA CUNHA
CNEED IV - GESTOR DE ESCOLA DE PEQUENO PORTE
CPF: 16413148268

XXVII - MARIA ADELIA DOS REIS SILVA
LOTAÇÃO: ESC EST FAGUNDES VARELA – BV
CNEED IV - GESTOR DE ESCOLA DE PEQUENO PORTE
CPF: 19988125291

XXVIII - FRANCISCA GALVAO DE ANDRADE
LOTAÇÃO: ESC EST JOSE VIEIRA DE SALES GUERRA
CNEED IV - GESTOR DE ESCOLA DE PEQUENO PORTE
CPF: 3670260234

XXIX - TEREZA NEUMA SANTA CRUZ QUIRINO
LOTAÇÃO: ESC EST PROF DIOMEDES SOUTO MAIOR
CNEED IV - GESTOR DE ESCOLA DE PEQUENO PORTE
CPF: 14118815400

XXX - ODINEIA MELO SANTOS
LOTAÇÃO: ESC EST CUNHANTA CURUMIM
CNEED IV - GESTOR DE ESCOLA DE PEQUENO PORTE
CPF: 7483058234

XXXI - DAMAZIO DE SOUZA GOMES
LOTAÇÃO: ESC EST IND KOKO IZABEL MACUXI
CNEED IV - GESTOR DE ESCOLA DE PEQUENO PORTE
CPF: 61469696215

XXXII - CECILIA RODRIGUES DE BRITO
LOTAÇÃO: ESC EST JOSE PEREIRA DE ARAUJO
CNEED IV - GESTOR DE ESCOLA DE PEQUENO PORTE
CPF: 10334963168

XXXIII - ANA MARIA REIS NUNES
LOTAÇÃO: ESC EST ALBINO TAVARES
CNEED IV - GESTOR DE ESCOLA DE PEQUENO PORTE
CPF: 35185058234

XXXIV - MARIA CONSOLATA DE SOUZA PEIXOTO
LOTAÇÃO: ESC EST VEREADOR FRANCISCO PEREIRA LIMA
CNEED IV - GESTOR DE ESCOLA DE PEQUENO PORTE
CPF: 6387195268

XXXV - DINALVA FERREIRA CASTRO E SILVA
LOTAÇÃO: ESC EST SAO VICENTE DE PAULA
CNEED IV - GESTOR DE ESCOLA DE PEQUENO PORTE
CPF: 22543414215

XXXVI - WALDOMIR SOUZA DE OLIVEIRA
LOTAÇÃO: ESC EST PROF ALAN KARDEC DANTAS HADDAD
CNEED IV - GESTOR DE ESCOLA DE PEQUENO PORTE
CPF: 38359952272

XXXVII - ADEMAR DE MELO CAVALCANTE
LOTAÇÃO: ESC EST IND HERMENEGILDO SAMPAIO
CNEED IV - GESTOR DE ESCOLA DE PEQUENO PORTE
CPF: 38337320249

XXXVIII - ADOLFO RIBEIRO ESBELL FILHO
LOTAÇÃO: ESC EST MARIA MARISELMA DE OLIVEIRA CRUZ
CNEED IV - GESTOR DE ESCOLA DE PEQUENO PORTE
CPF: 7473087215

XXXIX - SUELI BARRETO BRAGA
LOTAÇÃO: ESC EST PROF DIVA ALVES DE LIMA
CNEED IV - GESTOR DE ESCOLA DE PEQUENO PORTE
CPF: 71560840706

XL - SANDRA HELENA GERALDO DA SILVA
LOTAÇÃO: ESC EST SAO JOSE - BV
CNEED IV - GESTOR DE ESCOLA DE PEQUENO PORTE
CPF: 47485981404

XLI - MARINALVA BRANDAO FERREIRA
LOTAÇÃO: ESC EST SEBASTIAO BENICIO DA SILVA - RR - 170 - CA
CNEED IV - GESTOR DE ESCOLA DE PEQUENO PORTE
CPF: 55844324234

XLII - MARIA RODRIGUES GOIS

LOTAÇÃO: ESC EST JOSE BONIFACIO - BRB - CA
CNEED IV - GESTOR DE ESCOLA DE PEQUENO PORTE
CPF: 3119220230

XLIII - FRANCISCA DAS CHAGAS PEREIRA VIEIRA
LOTAÇÃO: ESC EST DOM JOSE NEPOTE
CNEED IV - GESTOR DE ESCOLA DE PEQUENO PORTE
CPF: 16438809268

XLIV - DOMINGOS MELO GOMES
LOTAÇÃO: ESC EST DOM PEDRO I
CNEED IV - GESTOR DE ESCOLA DE PEQUENO PORTE
CPF: 32866151291

XLV - EVALDO SILVA ALVES
LOTAÇÃO: ESC EST PE JOSE DE ANCHIETA
CNEED IV - GESTOR DE ESCOLA DE PEQUENO PORTE
CPF: 32323530291

XLVI - REINALDO MATOS DE LIMA
LOTAÇÃO: ESC EST COELHO NETO
CNEED IV - GESTOR DE ESCOLA DE PEQUENO PORTE
CPF: 22535551268

XLVII - MARCIA RODRIGUES DA SILVA
LOTAÇÃO: ESC EST PROF CARMEM EUGENIA MACAGGI
CNEED IV - GESTOR DE ESCOLA DE PEQUENO PORTE
CPF: 38270757268

XLVIII - MARIA LEILA DE SALES MELO
LOTAÇÃO: ESC EST MARIO DAVID ANDREAZZA
CNEED IV - GESTOR DE ESCOLA DE PEQUENO PORTE
CPF: 79163548453

XLIX - SILVANIA MARY DE ALMEIDA GURGEL
LOTAÇÃO: ESC EST PROF CARLO CASADIO
CNEED IV - GESTOR DE ESCOLA DE PEQUENO PORTE
CPF: 22508449253

L - RUBEM NUNES SAMPAIO
LOTAÇÃO: ESC EST Mª RAIMUNDA MOTA ANDRADE
CNEED IV - GESTOR DE ESCOLA DE PEQUENO PORTE
CPF: 14983281215

LI - ELANE OLIVEIRA DE AZEVEDO
LOTAÇÃO: ESC EST MENINO JESUS
CNEED IV - GESTOR DE ESCOLA DE PEQUENO PORTE
CPF: 18869289249

LII - BELMIRA CAVALCANTE BARBOSA
LOTAÇÃO: ESC EST PROF CONCEICAO COSTA E SILVA
CNEED IV - GESTOR DE ESCOLA DE PEQUENO PORTE
CPF: 22507906200

LIII - IVANETE DE SOUZA TRAJANO
LOTAÇÃO: ESC EST RAIMUNDO CARLOS MESQUITA
CNEED IV - GESTOR DE ESCOLA DE PEQUENO PORTE
CPF: 14999803291

LIV - FLORES NUBYA RAMOS SODRE
LOTAÇÃO: ESC EST AUDIOCOMUNICACAO
CNEED IV - GESTOR DE ESCOLA DE PEQUENO PORTE
CPF: 32936079349

LV - MARIA DA CONCEICAO MATOS ALMEIDA
LOTAÇÃO: ESC EST EDUCACAO ESPECIAL
CNEED IV - GESTOR DE ESCOLA DE PEQUENO PORTE
CPF: 18289894287

LVI - CLEIDE CRUZ AMBROZIO
LOTAÇÃO: ESC EST IND PROF EDNILSON LIMA CAVALCANTE - IND - CT
CNEED IV - GESTOR DE ESCOLA DE PEQUENO PORTE
CPF: 38332558204

LVII - EDILSON DE SOUZA
LOTAÇÃO: ESC EST IND PROF GENIVAL THOME MACUXI
CNEED IV - GESTOR DE ESCOLA DE PEQUENO PORTE
CPF: 38298228200

LVIII - RAIMUNDA UCHOA ROCHA
LOTAÇÃO: ESC EST N Sª DA PENHA
CNEED IV - GESTOR DE ESCOLA DE PEQUENO PORTE
CPF: 22533672220

LIX - NORMA GEISA BARREIRO FARIAS
LOTAÇÃO: ESC EST PROF IDARLENE SEVERINO DA SILVA
CNEED IV - GESTOR DE ESCOLA DE PEQUENO PORTE
CPF: 22550844220

LX - CARLOS ALBERTO LARANJEIRA FRANCELINO
LOTAÇÃO: ESC EST BARBOSA DE ALENCAR
CNEED IV - GESTOR DE ESCOLA DE PEQUENO PORTE
CPF: 11225505291

LXI - ITAMAR PAIVA PONTES DA SILVA
LOTAÇÃO: ESC EST PROF ZORAIDE DA GAMA FIGUEIREDO
CNEED IV - GESTOR DE ESCOLA DE PEQUENO PORTE
CPF: 44697295234

LXII - ENILTON ANDRE DA SILVA
LOTAÇÃO: ESC EST IND ROSA NASCIMENTO
CNEED IV - GESTOR DE ESCOLA DE PEQUENO PORTE
CPF: 7488220200

LXIII - WELLINGTON LEOCADIO DA SILVA
LOTAÇÃO: ESC EST IND MAR CANDIDO RONDON - IND - AA
CNEED IV - GESTOR DE ESCOLA DE PEQUENO PORTE
CPF: 51153548291

LXIV - SAMARA FIGUEIREDO DE SOUZA
LOTAÇÃO: ESC EST DE EDUC INF PARQUE URSINHO FELIZ
CNEED IV - GESTOR DE ESCOLA DE PEQUENO PORTE
CPF: 18278744220

LXV - JOAB PINTO CASTELO BRANCO
LOTAÇÃO: ESC EST EDMUR OLIVA
CNEED IV - GESTOR DE ESCOLA DE PEQUENO PORTE
CPF: 24633674315

LXVI - MARIA IRENE PEREIRA DA SILVA
LOTAÇÃO: ESC EST MAJOR ALCIDES RODRIGUES DOS SANTOS
CNEED IV - GESTOR DE ESCOLA DE PEQUENO PORTE
CPF: 22551867215

LXVII - SIMAO DE OLIVEIRA
LOTAÇÃO: ESC EST IND TUXAUA OTAVIO MANDUCA
CNEED IV - GESTOR DE ESCOLA DE PEQUENO PORTE
CPF: 44637071291

LXVIII - MARLENE ISRAEL FERREIRA
LOTAÇÃO: ESC EST PRES COSTA E SILVA
CNEED IV - GESTOR DE ESCOLA DE PEQUENO PORTE
CPF: 11231254220

LXIX - NALU DE OLIVEIRA MARQUES
LOTAÇÃO: ESC EST VOVO EURIDES
CNEED IV - GESTOR DE ESCOLA DE PEQUENO PORTE
CPF: 13618792204

LXX - BIBIANA ARAUJO PEREIRA BULCAO
LOTAÇÃO: ESC EST VOVO JULIA
CNEED IV - GESTOR DE ESCOLA DE PEQUENO PORTE
CPF: 22551182204

LXXI - DIRNA DA SILVA DIAS
LOTAÇÃO: ESC EST MENINO JESUS DE PRAGA
CNEED IV - GESTOR DE ESCOLA DE PEQUENO PORTE
CPF: 32285396287

LXXII - MARIA ELIZABETE DE SANTANA
LOTAÇÃO: ESC EST CANTINHO FELIZ
CNEED IV - GESTOR DE ESCOLA DE PEQUENO PORTE
CPF: 44699131204

LXXIII - NADIA DAVID DOS SANTOS
LOTAÇÃO: ESC EST PRINCESA ISABEL
CNEED IV - GESTOR DE ESCOLA DE PEQUENO PORTE
CPF: 19986041287

LXXIV - DALVANIR DOS SANTOS ARAUJO
LOTAÇÃO: ESC EST IND TUXAUA ANTONIO HORACIO
CNEED IV - GESTOR DE ESCOLA DE PEQUENO PORTE
CPF: 24188310278

LXXV - GETULIO LAURENTINO GUARIBA
LOTAÇÃO: ESC EST INDIO MARAJO
CNEED IV - GESTOR DE ESCOLA DE PEQUENO PORTE
CPF: 44633360230

LXXVI - MARTA SIMONE CUNHA RIBEIRO
LOTAÇÃO: ESC EST VOVO DANDAE
CNEED IV - GESTOR DE ESCOLA DE PEQUENO PORTE
CPF: 68176309400

LXXVII - EDSON FERREIRA SOUZA
LOTAÇÃO: ESC EST ANTONIO AUGUSTO MARTINS
CNEED IV - GESTOR DE ESCOLA DE PEQUENO PORTE
CPF: 81557558353

LXXVIII - MARIA IZABEL BORGES PEREIRA
LOTAÇÃO: ESC EST IRACEMA AGUIAR PEREIRA
CNEED IV - GESTOR DE ESCOLA DE PEQUENO PORTE
CPF: 22574220234

LXXIX - FLORISMAR BEZERRA DE OLIVEIRA NASCIMENTO
LOTAÇÃO: ESC EST PINGO DE GENTE
CNEED IV - GESTOR DE ESCOLA DE PEQUENO PORTE
CPF: 48220477334

LXXX - TEILA SALDANHA PEIXOTO
LOTAÇÃO: ESC EST GIRASSOL
CNEED IV - GESTOR DE ESCOLA DE PEQUENO PORTE
CPF: 23122234220

LXXXI - MARCIA SOUZA DOS SANTOS
LOTAÇÃO: ESC EST ANTONIO NASCIMENTO FILHO
CNEED IV - GESTOR DE ESCOLA DE PEQUENO PORTE
CPF: 24176052287
LXXXII - EDINALVA VIEIRA DA SILVA
LOTAÇÃO: ESC EST ARGENTINA CASTELO BRANCO
CNEED IV - GESTOR DE ESCOLA DE PEQUENO PORTE
CPF: 19979711272
LXXXIII - RITA CIDMAR NOGUEIRA REIS
LOTAÇÃO: CENTRO DE ED INF JAEL DA SILVA BARRADAS
CNEED IV - GESTOR DE ESCOLA DE PEQUENO PORTE
CPF: 20249128268
LXXXIV - BENEDITA SEVERO NOGUEIRA
LOTAÇÃO: ESC EST DE ED ESPECIAL DENISE MESSIAS SANTOS
CNEED IV - GESTOR DE ESCOLA DE PEQUENO PORTE
CPF: 7479891253
LXXXV - IVANCIR ANDRADE MOTA
LOTAÇÃO: ESC EST IND SEN FELINTRO MULLER
CNEED IV - GESTOR DE ESCOLA DE PEQUENO PORTE
CPF: 70907471234
LXXXVI - ALZIVANE RAMOS DE SOUSA
LOTAÇÃO: ESC EST PEQUENO PRINCIPE
CNEED IV - GESTOR DE ESCOLA DE PEQUENO PORTE
CPF: 51277239215
LXXXVII - ANGELA MARIA CASTRO
LOTAÇÃO: ESC EST PEQUENO POLEGAR
CNEED IV - GESTOR DE ESCOLA DE PEQUENO PORTE
CPF: 32321066253
LXXXVIII - EDIZIO TRAJANO SERVINO
LOTAÇÃO: ESC EST INDIO GUSTAVO ALFREDO
CNEED IV - GESTOR DE ESCOLA DE PEQUENO PORTE
CPF: 15795489387
LXXXIX - MARIA DE JESUS DOS SANTOS NASCIMENTO
LOTAÇÃO: ESC EST FRANCISCO RICARDO MACEDO
CNEED IV - GESTOR DE ESCOLA DE PEQUENO PORTE
CPF: 7478259200
XC - GEAN CARLOS MENEZES DE OLIVEIRA
LOTAÇÃO: ESC EST GENERAL PENHA BRASIL
CNEED IV - GESTOR DE ESCOLA DE PEQUENO PORTE
CPF: 31729134220
XCI - ROSINEIDE AQUINO DE SOUSA
LOTAÇÃO: ESC EST SONHO INFANTIL
CNEED IV - GESTOR DE ESCOLA DE PEQUENO PORTE
CPF: 32346263249
XCII - TEREZA GONCALVES VIEIRA
LOTAÇÃO: ESC EST VOLTAIRE PINTO RIBEIRO
CNEED IV - GESTOR DE ESCOLA DE PEQUENO PORTE
CPF: 8899304300
XCIII - EDILACI MELANIA FEREIRA DA SILVA
LOTAÇÃO: ESC EST VITORIA MOTA CRUZ
CNEED IV - GESTOR DE ESCOLA DE PEQUENO PORTE
CPF: 44646658291
XCIV - FRANCISCO VIEIRA MARTINS
LOTAÇÃO: ESC EST TEN JOAO DE AZEVEDO CRUZ
CNEED IV - GESTOR DE ESCOLA DE PEQUENO PORTE
CPF: 40486575268
XCV - VANUZA RODRIGUES DOS SANTOS MELO
LOTAÇÃO: ESC EST PEDRO ELIAS ALBUQUERQUE PEREIRA
CNEED IV - GESTOR DE ESCOLA DE PEQUENO PORTE
CPF: 22584927268
XCVI - ADELAIDE CAVALCANTE DE LIMA
LOTAÇÃO: ESC EST JOAQUIM NABUCO
CNEED IV - GESTOR DE ESCOLA DE PEQUENO PORTE
CPF: 44630778268
XCVII - FRANCISCO LIMA ARAUJO
LOTAÇÃO: ESC EST PROF Mª DAS DORES BRASIL
CNEED III - GESTOR DE ESCOLA DE MEDIO PORTE
CPF: 13443356249
XCVIII - ALAN DOUGLAS
LOTAÇÃO: ESC EST IND Nª Sª DA CONSOLATA
CNEED III - GESTOR DE ESCOLA DE MEDIO PORTE
CPF: 24182672291
XCIX - ELY FERREIRA DA SILVA
LOTAÇÃO: ESC EST FRANCISCA ELZIKA DE SOUZA COELHO
CNEED III - GESTOR DE ESCOLA DE MEDIO PORTE
CPF: 4304969234
C - JOSE CARLOS MORALES
LOTAÇÃO: ESC EST PROF WANDA DAVID AGUIAR
CNEED III - GESTOR DE ESCOLA DE MEDIO PORTE
CPF: 25567489153
CI - ANTONIO DE SOUSA MAGALHAES
LOTAÇÃO: ESC EST PROF COEMA SOUTO MAIOR NOGUEIRA
CNEED III - GESTOR DE ESCOLA DE MEDIO PORTE
CPF: 33656266387
CII - NESTOR FREITAS DO NASCIMENTO
LOTAÇÃO: ESC EST HENRIQUE DIAS
CNEED III - GESTOR DE ESCOLA DE MEDIO PORTE
CPF: 22571825291
CIII - ROSANGELA OLIVEIRA DE SOUZA
LOTAÇÃO: CENTRO DE EDUCACAO PROFISSIONAL
CNEED III - GERENTE DE CENTRO DE EDUCACAO PROFISSIONAL
CPF: 38281635215
CIV - RITA DE CASSIA DA SILVA PINHO
LOTAÇÃO: ESC EST PROF Mª DAS NEVES REZENDE
CNEED III - GESTOR DE ESCOLA DE MEDIO PORTE
CPF: 32356927204
CV - JULIANA SZAFKA
LOTAÇÃO: ESC EST PE EUGENIO POSSAMAI
CNEED III - GESTOR DE ESCOLA DE MEDIO PORTE
CPF: 55430023949
CVI - FATIMA ARAUJO SABOIA
LOTAÇÃO: ESC EST PRES CASTELO BRANCO
CNEED III - GESTOR DE ESCOLA DE MEDIO PORTE
CPF: 7353090278
CVII - DEZINHO ALVES DE OLIVEIRA
LOTAÇÃO: ESC EST PE JOSE MONTICONE
CNEED III - GESTOR DE ESCOLA DE MEDIO PORTE
CPF: 24177857220
CVIII - DILSON DA CRUZ VENTURA
LOTAÇÃO: ESC EST PROF Mª DE LOURDES NEVES
CNEED III - GESTOR DE ESCOLA DE MEDIO PORTE
CPF: 32358369268
CIX - ESMERALDINO CORREA DOS SANTOS
LOTAÇÃO: ESC EST Mª SONIA DE BRITO OLIVA
CNEED III - GESTOR DE ESCOLA DE MEDIO PORTE
CPF: 2593394234
CX - ANGELA DA SILVA PENA
LOTAÇÃO: ESC EST PROF Mª NILCE MACEDO BRANDAO
CNEED III - GESTOR DE ESCOLA DE MEDIO PORTE
CPF: 44623550249
CXI - MARLISE MATOS DE MENEZES
LOTAÇÃO: ESC EST OSWALDO CRUZ
CNEED III - GESTOR DE ESCOLA DE MEDIO PORTE
CPF: 6594230816
CXII - FARNESIO ARAUJO RODRIGUES
LOTAÇÃO: ESC EST JOSE AURELIANO DA COSTA
CNEED III - GESTOR DE ESCOLA DE MEDIO PORTE
CPF: 24555789334
CXIII - NAIR NASCIMENTO DINIZ
LOTAÇÃO: ESC EST PE CALLERI
CNEED III - GESTOR DE ESCOLA DE MEDIO PORTE
CPF: 38282070220
CXIV - MAURO CICERO RODRIGUES
LOTAÇÃO: ESC EST SEN HELIO DA COSTA CAMPOS - BV
CNEED III - GESTOR DE ESCOLA DE MEDIO PORTE
CPF: 22518851291
CXV - MIRIAM BARBOSA DE SOUZA SILVA
LOTAÇÃO: ESC EST DARCY RIBEIRO
CNEED III - GESTOR DE ESCOLA DE MEDIO PORTE
CPF: 19948646215
CXVI - FRANCINETE NILO DE JESUS SILVA
LOTAÇÃO: ESC EST PROF GENIRA BRITO RODRIGUES
CNEED III - GESTOR DE ESCOLA DE MEDIO PORTE
CPF: 61204080291
CXVII - ANTONIO BATISTA DOS SANTOS
LOTAÇÃO: ESC EST MANOEL AGOSTINHO DE ALMEIDA
CNEED III - GESTOR DE ESCOLA DE MEDIO PORTE
CPF: 27964930168
CXVIII - ANTONIO AMERICO CARVALHO DA SILVA
LOTAÇÃO: ESC EST PROF GERALDO DA SILVA PINTO
CNEED III - GESTOR DE ESCOLA DE MEDIO PORTE
CPF: 37620924353
CXIX - EDERLANYA CORREA COSTA DOS PRAZERES

LOTAÇÃO: ESC EST JOSE DE ALENCAR
CNEED III - GESTOR DE ESCOLA DE MEDIO PORTE
CPF: 14999102234

CXX - MARIA NATIVIDADE VIEIRA SILVA
LOTAÇÃO: ESC EST OVIDIO DIAS DE SOUZA
CNEED III - GESTOR DE ESCOLA DE MEDIO PORTE
CPF: 14471884204

CXXI - JAIR DO CARMO SOUZA
LOTAÇÃO: ESC EST TEREZA TEODORO DE OLIVEIRA
CNEED III - GESTOR DE ESCOLA DE MEDIO PORTE
CPF: 38256541253

CXXII - JOELIA ALBUQUERQUE SILVA
LOTAÇÃO: ESC EST MARIANO VIEIRA
CNEED III - GESTOR DE ESCOLA DE MEDIO PORTE
CPF: 39758893491

CXXIII - MARIA CONSOLATA MOREIRA
LOTAÇÃO: CENTRO DE EDUCACAO PROFISSIONAL
CNEED III - GERENTE DE CENTRO DE EDUCACAO PROFISSIONAL
CPF: 15386597272

CXXIV - ISMENIA ANDRADE GOMES
LOTAÇÃO: ESC EST PROF JACEGUAI REIS CUNHA
CNEED III - GESTOR DE ESCOLA DE MEDIO PORTE
CPF: 48705730406

CXXV - FAUZIA PAIOLA CANHETE
LOTAÇÃO: CENTRO DE EDUCACAO PROFISSIONAL
CNEED III - GERENTE DE CENTRO DE EDUCACAO PROFISSIONAL
CPF: 8604898840

CXXVI - JOSE DE SOUSA
LOTAÇÃO: ESC EST DESEMB SADOC PEREIRA
CNEED III - GESTOR DE ESCOLA DE MEDIO PORTE
CPF: 24186422249

CXXVII - ROSILEUDA LIMA COELHO
LOTAÇÃO: ESC EST HILDEBRANDO FERRO BITENCOURT
CNEED III - GESTOR DE ESCOLA DE MEDIO PORTE
CPF: 5259525272

CXXVIII - NEIRE ELIZETE DE SOUZA
LOTAÇÃO: ESC EST PROF LEOPOLDO CAMPELO
CNEED III - GESTOR DE ESCOLA DE MEDIO PORTE
CPF: 24172081215

CXXIX - MOISES DA SILVA SALAZAR
LOTAÇÃO: ESC EST INDIO MACUXI
CNEED III - GESTOR DE ESCOLA DE MEDIO PORTE
CPF: 38263602220

CXXX - MARIA DAS GRACAS SOUSA PEREIRA
LOTAÇÃO: ESC EST OTILIA DE SOUSA PINTO
CNEED III - GESTOR DE ESCOLA DE MEDIO PORTE
CPF: 12876739372

CXXXI - MANOEL DE JESUS DA SILVA
LOTAÇÃO: ESC EST RAIMUNDA NONATO FREITAS DA SILVA
CNEED III - GESTOR DE ESCOLA DE MEDIO PORTE
CPF: 32312873249

CXXXII - ANTONIA VILENE DE SOUZA OLIVEIRA
LOTAÇÃO: ESC EST BURITI
CNEED III - GESTOR DE ESCOLA DE MEDIO PORTE
CPF: 14221969334

CXXXIII - RAIMUNDO NONATO DOS SANTOS
LOTAÇÃO: ESC EST PROF VENCESLAU CATOSSI
CNEED III - GESTOR DE ESCOLA DE MEDIO PORTE
CPF: 27028135349

CXXXIV - GILCIMAR OLIVEIRA CARVALHO
LOTAÇÃO: ESC EST DOM PEDRO II - IR
CNEED III - GESTOR DE ESCOLA DE MEDIO PORTE
CPF: 59087366272

CXXXV - ALCIR RODRIGUES DE OLIVEIRA
LOTAÇÃO: ESC EST CARANA
CNEED III - GESTOR DE ESCOLA DE MEDIO PORTE
CPF: 11233710249

CXXXVI - TEREZINHA IOLANDA DE PAULA DIAS
LOTAÇÃO: ESC EST PASTOR FERNANDO GRANGEIRO DE MENEZES
CNEED III - GESTOR DE ESCOLA DE MEDIO PORTE
CPF: 28677528253

CXXXVII - ROMULO MAGALHAES BONATES
LOTAÇÃO: ESC EST 13 DE SETEMBRO
CNEED III - GESTOR DE ESCOLA DE MEDIO PORTE
CPF: 7806779272

CXXXVIII - MANOEL ANTONIO CARDOSO CRUZ
LOTAÇÃO: ESC EST OLAVO BRASIL FILHO
CNEED III - GESTOR DE ESCOLA DE MEDIO PORTE
CPF: 10634541234

CXXXIX - FRANCISCA VANDA DOS SANTOS SILVA
LOTAÇÃO: ESC EST PROF ANTONIO FERREIRA DE SOUZA
CNEED III - GESTOR DE ESCOLA DE MEDIO PORTE
CPF: 4294815272

CXL - ROGIANE BARBOSA DA SILVEIRA ALMEIDA
LOTAÇÃO: ESC EST PROF ANTONIA TAVARES DA SILVA
CNEED III - GESTOR DE ESCOLA DE MEDIO PORTE
CPF: 53612060163

CXLI - JORGE ENRIQUE NAVARRETE DURAN
LOTAÇÃO: ESC EST NOVA ESPERANCA - MU
CNEED III - GESTOR DE ESCOLA DE MEDIO PORTE
CPF: 81926650468

CXLII - FILOMENO DE SOUSA FILHO
LOTAÇÃO: ESC EST JOAO RODRIGUES DA SILVA
CNEED III - GESTOR DE ESCOLA DE MEDIO PORTE
CPF: 30106753215

CXLIII - MARCO ANTONIO RODRIGUES
LOTAÇÃO: ESC EST PROF ANTONIO CARLOS DA SILVA NATALINO
CNEED III - GESTOR DE ESCOLA DE MEDIO PORTE
CPF: 14983320210

CXLIV - EDITH MARCOLINO DE MELO
LOTAÇÃO: ESC EST IND FERNAO DIAS
CNEED III - GESTOR DE ESCOLA DE MEDIO PORTE
CPF: 32343655200

CXLV - AIAS FERNANDES DE SOUZA
LOTAÇÃO: ESC EST JOSELMA LIMA DE SOUZA
CNEED III - GESTOR DE ESCOLA DE MEDIO PORTE
CPF: 14998378287

CXLVI - MARCO ANTONIO DE SOUZA MATOS
LOTAÇÃO: ESC EST JOAO ROGELIO SCHUERTZ
CNEED III - GESTOR DE ESCOLA DE MEDIO PORTE
CPF: 22587080282

CXLVII - ELZINETH ROSA IVO
LOTAÇÃO: ESC EST LATIFE SALOMAO
CNEED III - GESTOR DE ESCOLA DE MEDIO PORTE
CPF: 44642326200

CXLVIII - LINDACY SILVA DE OLIVEIRA
LOTAÇÃO: ESC EST 1º DE MAIO
CNEED III - GESTOR DE ESCOLA DE MEDIO PORTE
CPF: 38271389220

CXLIX - ANA FERREIRA SILVA
LOTAÇÃO: ESC EST LOBO D'ALMADA
CNEED III - GESTOR DE ESCOLA DE MEDIO PORTE
CPF: 23119810215

CL - NECILDA MAIA SOUSA
LOTAÇÃO: ESC EST SAO FRANCISCO
CNEED III - GESTOR DE ESCOLA DE MEDIO PORTE
CPF: 22531483268

CLI - FRANCISCO DAS CHAGAS DA SILVA OLIVEIRA
LOTAÇÃO: ESC EST CLOVIS NOVA DA COSTA
CNEED III - GESTOR DE ESCOLA DE MEDIO PORTE
CPF: 55187560387

CLII - MARILENA SOARES MATOS DOS SANTOS
LOTAÇÃO: ESC EST PROF MARIA DOS PRAZERES MOTA
CNEED III - GESTOR DE ESCOLA DE MEDIO PORTE
CPF: 13477943368

CLIII - SERGIO SILVA DE SANTANA
LOTAÇÃO: ESC EST LUIZ RIBEIRO DE LIMA
CNEED III - GESTOR DE ESCOLA DE MEDIO PORTE
CPF: 57436894404

CLIV - CLEONIDES GOMES PEREIRA
LOTAÇÃO: ESC EST DOUTOR ULYSSES GUIMARAES
CNEED III - GESTOR DE ESCOLA DE MEDIO PORTE
CPF: 5294401215

CLV - MARIA ELAINE DA SILVA DIAS
LOTAÇÃO: ESC EST PRES TANCREDO NEVES - BV
CNEED III - GESTOR DE ESCOLA DE MEDIO PORTE
CPF: 16405986268

CLVI - SONIA MARIA DA SILVA FEITOSA
LOTAÇÃO: ESC EST BOAS NOVAS
CNEED III - GESTOR DE ESCOLA DE MEDIO PORTE
CPF: 28494296434

CLVII - ODETE CAMPOS DA SILVA
LOTAÇÃO: ESC EST PROF VIDAL DA PENHA FERREIRA
CNEED III - GESTOR DE ESCOLA DE MEDIO PORTE
CPF: 59498820244

CLVIII - RIVELINO MANDUCA UCHOA

LOTAÇÃO: ESC EST IND SIZENANDO DINIZ
CNEED III - GESTOR DE ESCOLA DE MEDIO PORTE
CPF: 44632177253

CLIX - JANER DA SILVA PINHO
LOTAÇÃO: ESC EST AYRTON SENNA DA SILVA
CNEED III - GESTOR DE ESCOLA DE MEDIO PORTE
CPF: 19962860210

CLX - JOSEFA MATOS DE FREITAS
LOTAÇÃO: ESC EST PROF CAMILO DIAS
CNEED III - GESTOR DE ESCOLA DE MEDIO PORTE
CPF: 11245263234

CLXI - MARIA CILENE GOMES RODRIGUES
LOTAÇÃO: ESC EST JESUS NAZARENO DE SOUZA CRUZ - BV
CNEED III - GESTOR DE ESCOLA DE MEDIO PORTE
CPF: 15795489387

CLXII - MANOEL PEIXOTO SOARES FILHO
LOTAÇÃO: ESC EST CICERO VIEIRA NETO
CNEED III - GESTOR DE ESCOLA DE MEDIO PORTE
CPF: 58993380244

CLXIII - NAIR JANE BRITO QUADROS
LOTAÇÃO: ESC EST GONCALVES DIAS - BV
CNEED III - GESTOR DE ESCOLA DE MEDIO PORTE
CPF: 4155599287

CLXIV - IRENE SIQUEIRA DE ARAUJO
LOTAÇÃO: ESC EST PROF VANDA DA SILVA PINTO
CNEED III - GESTOR DE ESCOLA DE MEDIO PORTE
CPF: 6524320263

CLXV - CREUZA EVANGELISTA
LOTAÇÃO: ESC EST MONTEIRO LOBATO
CNEED II - GESTOR DE ESCOLA DE GRANDE PORTE
CPF: 7065264220

CLXVI - MARIA DA CONCEICAO TIMOTEO DO VALE
LOTAÇÃO: ESC EST DR LUIZ RITTLER BRITO DE LUCENA
CNEED II - GESTOR DE ESCOLA DE GRANDE PORTE
CPF: 11213345200

CLXVII - DURBIO AVELINO DA SILVA
LOTAÇÃO: ESC EST AMERICA SARMENTO
CNEED II - GESTOR DE ESCOLA DE GRANDE PORTE
CPF: 33236232234

CLXVIII - JOSE SILVANO DE PINHO
LOTAÇÃO: CENTRO DE EDUCACAO PROFISSIONAL
CNEED II - GESTOR DE CENTRO DE EDUCACAO PROFISSIONAL
CPF: 32320841253

CLXIX - ELIZABETH DA SILVA PINHEIRO
LOTAÇÃO: ESC EST PROF SEVERINO GONCALO GOMES CAVALCANTE
CNEED II - GESTOR DE ESCOLA DE GRANDE PORTE
CPF: 4357477204

CLXX - MARIA REJANE MOURA COSTA
LOTAÇÃO: AUDITORIA DO CONTROLE DA REDE DE ENSINO
CNEED II - AUDITOR DO CONTROLE DA REDE DE ENSINO
CPF: 19978669272

CLXXI - ROSALIA MARIA DE SA CORREA
LOTAÇÃO: ESC EST PROF ELZA BREVES DE CARVALHO
CNEED II - GESTOR DE ESCOLA DE GRANDE PORTE
CPF: 13788442204

CLXXII - MARIA LUZIA PINHEIRO DE MELO
LOTAÇÃO: ESC EST ANA LIBORIA
CNEED II - GESTOR DE ESCOLA DE GRANDE PORTE
CPF: 14472856204

CLXXIII - SELMA ASSUNCAO MARIOT
LOTAÇÃO: GERENCIA DE AVALIACAO E INFORMACOES EDUCACIONAIS
CNEED I - GERENTE DE INFORMAÇAO EDUCACIONAL
CPF: 2561131220

CLXXIV - GUBIO GARIBALDE DE OLIVEIRA FRANCO
LOTAÇÃO: DIVISAO DE SAUDE DO EDUCANDO
CDS I - CHEFE DE DIVISAO
CPF: 7064683253

CLXXV - JOSE ALBERTO BACELAR
LOTAÇÃO: DIVISAO DE TRANSPORTE
CDS I - CHEFE DE DIVISAO
CPF: 7463197204

CLXXVI - ROSIMERY CABRAL DE LIMA SOUZA
LOTAÇÃO: DIVISAO DE LOTACAO
CDS I - CHEFE DE DIVISAO
CPF: 29481007472

CLXXVII - MARIA CONSOLATA PEREIRA DA COSTA
LOTAÇÃO: DIVISAO DE TRANSPORTE ESCOLAR
CDS I - CHEFE DE DIVISAO
CPF: 11243724234

CLXXVIII - ADENILDO BRITO DOS SANTOS
LOTAÇÃO: DIVISAO DE MATERIAL ESCOLAR
CDS I - CHEFE DE DIVISAO
CPF: 2782219200

CLXXIX - MARIA DE FATIMA FARIA ANDRADE
LOTAÇÃO: DIVISAO DE ENSINO FUNDAMENTAL
CDS I - CHEFE DE DIVISAO
CPF: 7022069204

CLXXX - JOSE MARIA DE SIQUEIRA FONSECA
LOTAÇÃO: DIVISAO DE ALIMENTACAO ESCOLAR
CDS I - CHEFE DE DIVISAO
CPF: 38189739204

CLXXXI - DEBORA RAYANE BITENCOURT DA SILVA
LOTAÇÃO: GERENCIA DE NUCLEO ESPECIAL DE COTACAO DE PRECOS E COMPRAS
CDS I - GERENTE DE NUCLEO
CPF: 61201804272

CLXXXII - APARECIDO WALTER BACARIN
LOTAÇÃO: DIVISAO DE ADMINISTRACAO
CDS I - CHEFE DE DIVISAO
CPF: 1199722987

CLXXXIII - NATALINA DA SILVA MESSIAS
LOTAÇÃO: DIVISAO DE EDUCACAO INDIGENA
CDS I - CHEFE DE DIVISAO
CPF: 7806663215

CLXXXIV - EDILENE VICENTE DA SILVA MELO
LOTAÇÃO: DIVISAO DE PROJETOS ESPECIAIS
CDS I - CHEFE DE DIVISAO
CPF: 34341765434

CLXXXV - JUCILENE BARROS KIPPER
LOTAÇÃO: DIVISAO DE EDUCACAO ESPECIAL
CDS I - CHEFE DE DIVISAO
CPF: 49195654704

CLXXXVI - HERIVELTON NAZARENO AMORAS DOS SANTOS
LOTAÇÃO: DIVISAO DE ENSINO MEDIO E EDUCACAO PROFISSIONAL
CDS I - CHEFE DE DIVISAO
CPF: 11299096204

CLXXXVII - RAIMUNDA OLIVEIRA RODRIGUES
LOTAÇÃO: DIVISAO DE EDUCACAO DE JOVENS E ADULTOS
CDS I - CHEFE DE DIVISAO
CPF: 7478275249

CLXXXVIII - MARIA CILENE SOUZA PEREIRA
LOTAÇÃO: DIVISAO DE ACOMPANHAMENTO E AVALIACAO DA EDUCACAO
CDS I - CHEFE DE DIVISAO
CPF: 2782197215

CLXXXIX - ISMAYL CARLOS CORTEZ
LOTAÇÃO: DIVISAO DE EDUCACAO AMBIENTAL E TEMATICAS EDUCACIONAIS
CDS I - CHEFE DE DIVISAO
CPF: 4303857220

CXC - JANAINA ROCHA DE ALBUQUERQUE SALES
LOTAÇÃO: GERENCIA DE PROJETOS DE INFORMATICA
CDS I - GERENTE DE PROJETOS DE INFORMATICA I
CPF: 60506857204

CXCI - HERIVALDO FELIPE AMORAS DOS SANTOS JUNIOR
LOTAÇÃO: DIVISAO DE CONVENIOS
CDS I - CHEFE DE DIVISAO
CPF: 58318801253

CXCII - MARIA DE FATIMA SOUZA FRANCA
LOTAÇÃO: DIVISAO DE CADASTRO
CDS I - CHEFE DE DIVISAO
CPF: 10013792253

CXCIII - MARIA DE LOURDES DE SOUZA FALCAO
LOTAÇÃO: GERENCIA DE PROJETOS DE INFORMATICA
CDS I - GERENTE DE PROJETOS DE INFORMATICA I
CPF: 18717217238

CXCIV - NILRA JANE FILGUEIRA BEZERRA
LOTAÇÃO: DIVISAO DE FORTALECIMENTO DO

CURRICULO
CDS I - CHEFE DE DIVISAO
CPF: 16405951200
CXCV - RENOIR DE OLIVEIRA RODRIGUES
LOTAÇÃO: DIVISAO DE PESSOAL
CDS I - CHEFE DE DIVISAO
CPF: 24157570200
CXCVI - FATIMA DJENANE FERREIRA DOS SANTOS
LOTAÇÃO: DIVISAO DE ORCAMENTO
CDS I - CHEFE DE DIVISAO
CPF: 71766090397
CXCVII - ALEXANDRE DA SILVA
LOTAÇÃO: GERENCIA DE NUCLEO DE TECNOLOGIA DA INFORMACAO E COMUNICACAO
CDS I - GERENTE DE NUCLEO
CPF: 13802156846
CXCVIII - SOLANGE MENEZES BARRETO
LOTAÇÃO: DIVISAO DE MATERIAL E PATRIMONIO
CDS I - CHEFE DE DIVISAO
CPF: 7478585272
CXCIX - ANA JACKELINE CARNEIRO DA COSTA
LOTAÇÃO: DIVISAO DE ESPORTE ESCOLAR
CDS I - CHEFE DE DIVISAO
CPF: 24007080291
CC - MARIA ALICE CAVALCANTE FERREIRA
LOTAÇÃO: DIVISAO DE FINANCAS
CDS I - CHEFE DE DIVISAO
CPF: 14985721204
CCI - JACKSON BARROS DE MENDONÇA
LOTAÇÃO: DIVISAO DE ESTRUTURA FISICA
CDS I - CHEFE DE DIVISAO
CPF: 44548583491
CCII - NURIA SABRINA DIAS MOTA
LOTAÇÃO: ESC EST GONCALVES DIAS - BV
CDI III - ASSISTENTE EDUCACIONAL
CPF: 70340820225
CCIII - MARIA DE NAZARE BARRETO
LOTAÇÃO: ESC EST GONCALVES DIAS - BV
CDI III - ASSISTENTE EDUCACIONAL
CPF: 7019203272
CCIV - EDVALDO SOARES CRUZ
LOTAÇÃO: ESC EST CARANA
CDI III - ASSISTENTE EDUCACIONAL
CPF: 72481862287
CCV - MARCIA ANDREIA PINTO
LOTAÇÃO: ESC EST GREICY KELLY
CDI III - ASSISTENTE EDUCACIONAL
CPF: 76473783253
CCVI - PAULO ROBERTO FARIAS PEREIRA
LOTAÇÃO: ESC EST HENRIQUE DIAS
CDI III - ASSISTENTE EDUCACIONAL
CPF: 44697570200
CCVII - JEANE CRISTINA SANTOS MAGALHAES
LOTAÇÃO: ESC EST HILDEBRANDO FERRO BITENCOURT
CDI III - ASSISTENTE EDUCACIONAL
CPF: 38332744253
CCVIII - AFONSO ADELINO DE MELO
LOTAÇÃO: ESC EST GONCALVES DIAS - BV
CDI III - ASSISTENTE EDUCACIONAL
CPF: 29886813415
CCIX - SONARA SOARES DA COSTA
LOTAÇÃO: ESC EST BURITI
CDI III - ASSISTENTE EDUCACIONAL
CPF: 28744780249
CCX - JOSIEL VIEIRA LEITE
LOTAÇÃO: ESC EST HENRIQUE DIAS
CDI III - ASSISTENTE EDUCACIONAL
CPF: 23125780268
CCXI - MARIA DO SOCORRO BERNARDO RIBEIRO
LOTAÇÃO: ESC EST HILDEBRANDO FERRO BITENCOURT
CDI III - ASSISTENTE EDUCACIONAL
CPF: 41128621304
CCXII - ELLENCRIS MARINHO RODRIGUES
LOTAÇÃO: ESC EST CARANA
CDI III - ASSISTENTE EDUCACIONAL
CPF: 52302245253
CCXIII - JURANDI RODRIGUES DE FREITAS
LOTAÇÃO: ESC EST BURITI
CDI III - ASSISTENTE EDUCACIONAL
CPF: 24658081091
CCXIV - LUIZ OTAVIO PACHECO DE OLIVEIRA
LOTAÇÃO: ESC EST GONCALVES DIAS - BV
CDI III - ASSISTENTE EDUCACIONAL
CPF: 32280041200
CCXV - ANTONIO ANDRADE PINTO
LOTAÇÃO: ESC EST IND FERNAO DIAS
CDI III - ASSISTENTE EDUCACIONAL
CPF: 32343965234
CCXVI - LEONARDO PEREIRA DA SILVA
LOTAÇÃO: ESC EST IND JULIO PEREIRA
CDI III - ASSISTENTE EDUCACIONAL
CPF: 44641800278
CCXVII - JOSE DOMINGOS DA SILVA FILHO
LOTAÇÃO: ESC EST BARBOSA DE ALENCAR
CDI III - ASSISTENTE EDUCACIONAL
CPF: 38260034204
CCXVIII - DENILZO FIDELIX
LOTAÇÃO: ESC EST IND JOSE VIRIATO
CDI III - ASSISTENTE EDUCACIONAL
CPF: 6386024249
CCXIX - LOURIVAL SIMPLICIO MANDUCA
LOTAÇÃO: ESC EST IND JOSE JOAQUIM
CDI III - ASSISTENTE EDUCACIONAL
CPF: 60940522268
CCXX - RAFAEL DE SOUZA
LOTAÇÃO: ESC EST IND JOSE ANTONIO DE SOUZA
CDI III - ASSISTENTE EDUCACIONAL
CPF: 7489447291
CCXXI - EDINAR LUIZ DA SILVA ANGELO
LOTAÇÃO: ESC EST IND JOSE ALEIXO ANGELO
CDI III - ASSISTENTE EDUCACIONAL
CPF: 74843206253
CCXXII - ROSILDA DA SILVA
LOTAÇÃO: ESC EST IND JOSE ALAMANO
CDI III - ASSISTENTE EDUCACIONAL
CPF: 32342756291
CCXXIII - REINALDO WADEYUNA LUIZ ROCHA
LOTAÇÃO: ESC EST IND APOLINARIO GIMENES
CDI III - ASSISTENTE EDUCACIONAL
CPF: 24189960268
CCXXIV - LUCIDA CASTRO DA SILVA
LOTAÇÃO: ESC EST BARBOSA DE ALENCAR
CDI III - ASSISTENTE EDUCACIONAL
CPF: 44681496200
CCXXV - SILVIA CARLA DA SILVA CASTRO
LOTAÇÃO: ESC EST HILDEBRANDO FERRO BITENCOURT
CDI III - ASSISTENTE EDUCACIONAL
CPF: 16673158204
CCXXVI - GETULIO DA SILVA
LOTAÇÃO: ESC EST IND DOM LOURENCO ZOLLER
CDI III - ASSISTENTE EDUCACIONAL
CPF: 7065442268
CCXXVII - VENANCIO DE OLIVEIRA SERVINO
LOTAÇÃO: ESC EST IND CEL MOTA
CDI III - ASSISTENTE EDUCACIONAL
CPF: 32276451220
CCXXVIII - RAIMUNDA CARVALHO MACHADO
LOTAÇÃO: ESC EST BRILHO DO SOL
CDI III - ASSISTENTE EDUCACIONAL
CPF: 7469942220
CCXXIX - APARECIDO WALTER BACARIN
LOTAÇÃO: ESC EST IND BERNARDO SAYAO
CDI III - ASSISTENTE EDUCACIONAL
CPF: 1199722987
CCXXX - ZENI BARBIERI
LOTAÇÃO: ESC EST GIRASSOL
CDI III - ASSISTENTE EDUCACIONAL
CPF: 22581987200
CCXXXI - ZULEIDE HILARIO DE SOUZA
LOTAÇÃO: ESC EST IND ANTONIO DIAS DE SOUZA CRUZ
CDI III - ASSISTENTE EDUCACIONAL
CPF: 38325047291
CCXXXII - DIVO PATRICIO MARCOLINO
LOTAÇÃO: ESC EST IND AGRICOLA PACHECO
CDI III - ASSISTENTE EDUCACIONAL
CPF: 38305275272
CCXXXIII - MARCELO BEZERRA DE SOUZA
LOTAÇÃO: GERENCIA DE NUCLEO DE TECNOLOGIA DA INFORMACAO E COMUNICACAO

CDI III - ASSISTENTE EDUCACIONAL
CPF: 80466435215
CCXXXIV - CLEIDE SAPARA DO NASCIMENTO
LOTAÇÃO: ESC EST IND INACIO MANDULAO
CDI III - ASSISTENTE EDUCACIONAL
CPF: 20121458253
CCXXXV - MARIA NILMAR DE SOUZA
LOTAÇÃO: ESC EST DOM PEDRO I
CDI III - ASSISTENTE EDUCACIONAL
CPF: 38334534272
CCXXXVI - KASTORIJANE OLIVEIRA TIMOTEO
LOTAÇÃO: ESC EST DR LUIZ RITTLER BRITO DE LUCENA
CDI III - ASSISTENTE EDUCACIONAL
CPF: 51369249268
CCXXXVII - ANTONIA SOARES DE AZEVEDO
LOTAÇÃO: ESC EST CICERO VIEIRA NETO
CDI III - ASSISTENTE EDUCACIONAL
CPF: 9658122353
CCXXXVIII - RAIMUNDO ALEXANDRE DA SILVA
LOTAÇÃO: ESC EST DOUTOR ULYSSES GUIMARAES
CDI III - ASSISTENTE EDUCACIONAL
CPF: 7474423200
CCXXXIX - OTONIEL SILVA OLIVEIRA
LOTAÇÃO: ESC EST DOUTOR ULYSSES GUIMARAES
CDI III - ASSISTENTE EDUCACIONAL
CPF: 65955986200
CCXL - ELIZANGELA COSTA MIRANDA
LOTAÇÃO: ESC EST DOUTOR ULYSSES GUIMARAES
CDI III - ASSISTENTE EDUCACIONAL
CPF: 68312911391
CCXLI - MARIA GORETE FERNANDES DA SILVA
LOTAÇÃO: ESC EST CICERO VIEIRA NETO
CDI III - ASSISTENTE EDUCACIONAL
CPF: 22575138272
CCXLII - FRANCISCA FRANCILDA SILVA DIONIZIO
LOTAÇÃO: ESC EST CLOVIS NOVA DA COSTA
CDI III - ASSISTENTE EDUCACIONAL
CPF: 92437028234
CCXLIII - SEBASTIAO LIMA SIQUEIRA
LOTAÇÃO: ESC EST FAGUNDES VARELA - BV
CDI III - ASSISTENTE EDUCACIONAL
CPF: 6023070230
CCXLIV - MARILENE PIRES SILVA
LOTAÇÃO: ESC EST COELHO NETO
CDI III - ASSISTENTE EDUCACIONAL
CPF: 24175463291
CCXLV - PRICILIA MORENO DE SOUSA
LOTAÇÃO: ESC EST CARLOS DRUMOND DE ANDRADE
CDI III - ASSISTENTE EDUCACIONAL
CPF: 64668320234
CCXLVI - LEVI VICENTE DA SILVA
LOTAÇÃO: ESC EST DOM PEDRO I
CDI III - ASSISTENTE EDUCACIONAL
CPF: 10341250287
CCXLVII - TOBIAS GURGEL GARCIA
LOTAÇÃO: ESC EST COELHO NETO
CDI III - ASSISTENTE EDUCACIONAL
CPF: 22534326287
CCXLVIII - MARCELIA QUEIROZ DE ALMEIDA
LOTAÇÃO: ESC EST DOM JOSE NEPOTE
CDI III - ASSISTENTE EDUCACIONAL
CPF: 80967205204
CCXLIX - JADILA SARON COELHO LEITE
LOTAÇÃO: ESC EST CUNHANTA CURUMIM
CDI III - ASSISTENTE EDUCACIONAL
CPF: 56671970220
CCL - GENI SIMON
LOTAÇÃO: ESC EST DESEMB SADOC PEREIRA
CDI III - ASSISTENTE EDUCACIONAL
CPF: 39937259991
CCLI - DEJANES ALMEIDA DA SILVA
LOTAÇÃO: ESC EST DESEMB SADOC PEREIRA
CDI III - ASSISTENTE EDUCACIONAL
CPF: 59589434215
CCLII - IDAIONY MOREIRA TEIXEIRA
LOTAÇÃO: ESC EST DE EDUC INF PARQUE URSINHO FELIZ
CDI III - ASSISTENTE EDUCACIONAL
CPF: 471174866
CCLIII - ADRIANA LEMOS DE AMORIM
LOTAÇÃO: ESC EST DOUTOR ULYSSES GUIMARAES
CDI III - ASSISTENTE EDUCACIONAL
CPF: 51147890234
CCLIV - LUZIANY TRAJANO DOS SANTOS
LOTAÇÃO: ESC EST EUCLIDES DA CUNHA
CDI III - ASSISTENTE EDUCACIONAL
CPF: 92674941200
CCLV - ROSELI DAS VIRGENS SANTOS
LOTAÇÃO: ESC EST FRANCISCO RICARDO MACEDO
CDI III - ASSISTENTE EDUCACIONAL
CPF: 83648941291
CCLVI - ZILDA AGUILA PERES
LOTAÇÃO: ESC EST FRANCISCO JULIAO DA SILVA
CDI III - ASSISTENTE EDUCACIONAL
CPF: 49422987920
CCLVII - WILSON PEREIRA DA SILVA
LOTAÇÃO: ESC EST FRANCISCA ELZIKA DE SOUZA COELHO
CDI III - ASSISTENTE EDUCACIONAL
CPF: 14462974204
CCLVIII - MARIA OLENUBIA NOBRE
LOTAÇÃO: ESC EST FRANCISCA ELZIKA DE SOUZA COELHO
CDI III - ASSISTENTE EDUCACIONAL
CPF: 10208542353
CCLIX - ELIANE DE MELO CARVALHO
LOTAÇÃO: ESC EST FRANCISCA ELZIKA DE SOUZA COELHO
CDI III - ASSISTENTE EDUCACIONAL
CPF: 51781271291
CCLX - MARILENE MIRANDA DA SILVA
LOTAÇÃO: ESC EST FAGUNDES VARELA - RO
CDI III - ASSISTENTE EDUCACIONAL
CPF: 57454906249
CCLXI - KARYNE KAREN DE SOUZA CRUZ SILVA
LOTAÇÃO: ESC EST EDUCACAO ESPECIAL
CDI III - ASSISTENTE EDUCACIONAL
CPF: 77759818220
CCLXII - ANGELA MARIA PEREIRA PAES
LOTAÇÃO: ESC EST CICERO VIEIRA NETO
CDI III - ASSISTENTE EDUCACIONAL
CPF: 45907218215
CCLXIII - JOSE SEBASTIAO ALVES DE SOUZA
LOTAÇÃO: ESC EST FAGUNDES VARELA - BV
CDI III - ASSISTENTE EDUCACIONAL
CPF: 3405478391
CCLXIV - TAMIRES VIANA MENDES
LOTAÇÃO: ESC EST DR LUIZ RITTLER BRITO DE LUCENA
CDI III - ASSISTENTE EDUCACIONAL
CPF: 94795665249
CCLXV - LIDIOMARA DA SILVA ABREU
LOTAÇÃO: ESC EST EUCLIDES DA CUNHA
CDI III - ASSISTENTE EDUCACIONAL
CPF: 63265818268
CCLXVI - GLAUCINETE CARVALHO SOUZA
LOTAÇÃO: ESC EST EUCLIDES DA CUNHA
CDI III - ASSISTENTE EDUCACIONAL
CPF: 40443710244
CCLXVII - ELANE NECI DA ROCHA MESQUITA
LOTAÇÃO: ESC EST EUCLIDES DA CUNHA
CDI III - ASSISTENTE EDUCACIONAL
CPF: 19991649204
CCLXVIII - ANTONIA REGINA DE SOUSA CASTRO
LOTAÇÃO: ESC EST EUCLIDES DA CUNHA
CDI III - ASSISTENTE EDUCACIONAL
CPF: 57419434204
CCLXIX - ALESSANDRA MACEDO DA SILVA
LOTAÇÃO: ESC EST EUCLIDES DA CUNHA
CDI III - ASSISTENTE EDUCACIONAL
CPF: 38233371220
CCLXX - GENY PERIS DOS REIS
LOTAÇÃO: ESC EST CARLOS DRUMOND DE ANDRADE
CDI III - ASSISTENTE EDUCACIONAL
CPF: 3671917253
CCLXXI - MARIA DO CARMO SILVA COELHO
LOTAÇÃO: ESC EST EDUCACAO ESPECIAL
CDI III - ASSISTENTE EDUCACIONAL
CPF: 57708843391
CCLXXII - FRANCISCO CORREA SOBRINHO
LOTAÇÃO: ESC EST CARANA
CDI III - ASSISTENTE EDUCACIONAL
CPF: 24274798291

CCLXXIII - MARIA CRISTINA SILVA DE FREITAS
LOTAÇÃO: ESC EST CARANA
CDI III - ASSISTENTE EDUCACIONAL
CPF: 71845755200
CCLXXIV - EDNA MATOS GARCIA
LOTAÇÃO: DIVISAO DE ORCAMENTO
CDI III - ASSISTENTE EDUCACIONAL
CPF: 29635934220
CCLXXV - MARIA DAS GRACAS DOS SANTOS PEREIRA
LOTAÇÃO: DIVISAO DE SAUDE DO EDUCANDO
CDI III - ASSISTENTE EDUCACIONAL
CPF: 29431778220
CCLXXVI - ANCELMA BARBOSA PEREIRA
LOTAÇÃO: DEPARTAMENTO DE DESENVOLVIMENTO DE POLITICAS EDUCACIONAIS
CDI III - ASSISTENTE EDUCACIONAL
CPF: 82401039287
CCLXXVII - MABSON CADETE DE SOUZA
LOTAÇÃO: DEPARTAMENTO DE CONVENIO, ORCAMENTO E FINANCAS
CDI III - ASSISTENTE EDUCACIONAL
CPF: 84005866204
CCLXXVIII - AMANDA FARRAH PAULA GOMES
LOTAÇÃO: DEPARTAMENTO DE CONVENIO, ORCAMENTO E FINANCAS
CDI III - ASSISTENTE EDUCACIONAL
CPF: 76101444368
CCLXXIX - NELLY APARECIDA DE ANACLETO DOS REIS
LOTAÇÃO: DEPARTAMENTO DE APOIO AO EDUCANDO
CDI III - ASSISTENTE EDUCACIONAL
CPF: 52627322249
CCLXXX - SERGIO MARCOS RODRIGUES BRILHANTE
LOTAÇÃO: DIVISAO DE LOTACAO
CDI III - ASSISTENTE EDUCACIONAL
CPF: 38264358268
CCLXXXI - WALDEMIR ALMEIDA RIBEIRO JUNIOR
LOTAÇÃO: DIVISAO DE CONVENIOS
CDI III - ASSISTENTE EDUCACIONAL
CPF: 74589881268
CCLXXXII - MARCELLE CAROLINE SOUZA MUNDIM
LOTAÇÃO: ASSESSORIA ESPECIALIZADA
CDI III - ASSISTENTE EDUCACIONAL
CPF: 5961031403
CCLXXXIII - JOENARIO MARINHO TAVARES
LOTAÇÃO: DIVISAO DE ORCAMENTO
CDI III - ASSISTENTE EDUCACIONAL
CPF: 63324636272
CCLXXXIV - ALEX WANUTH SILVA CARVALHO
LOTAÇÃO: DEPARTAMENTO DE EDUCACAO BASICA
CDI III - ASSISTENTE EDUCACIONAL
CPF: 88737365215
CCLXXXV - ROSEAB ANTONY LINHARES
LOTAÇÃO: COMISSAO DE GESTAO DO MAGISTERIO
CDI III - ASSISTENTE EDUCACIONAL
CPF: 16412818200
CCLXXXVI - LUIS CLAUDIO SILVA DE OLIVEIRA
LOTAÇÃO: COMISSAO DE GESTAO DO MAGISTERIO
CDI III - ASSISTENTE EDUCACIONAL
CPF: 45317712300
CCLXXXVII - AFONSO ANTONIO APOLINARIO
LOTAÇÃO: COMISSAO DE GESTAO DO MAGISTERIO
CDI III - ASSISTENTE EDUCACIONAL
CPF: 5405360406
CCLXXXVIII - ABDA ANTONY RICCIARDI
LOTAÇÃO: COMISSAO DE GESTAO DO MAGISTERIO
CDI III - ASSISTENTE EDUCACIONAL
CPF: 14973499234
CCLXXXIX - LEOPOLDO BESERRA DE BRITO
LOTAÇÃO: CENTRO REGIONAL DE EDUCACAO - MUCAJAI
CDI III - ASSISTENTE EDUCACIONAL
CPF: 38311046204
CCXC - BENEDITA GOMES RODRIGUES
LOTAÇÃO: CENTRO REGIONAL DE EDUCACAO - MUCAJAI
CDI III - ASSISTENTE EDUCACIONAL
CPF: 34481800330
CCXCI - ANDRE PIRES SILVA
LOTAÇÃO: CENTRO REGIONAL DE EDUCACAO - MUCAJAI
CDI III - ASSISTENTE EDUCACIONAL
CPF: 84197765215
CCXCII - MARCOS HENRIQUE MORAES DOS SANTOS
LOTAÇÃO: CENTRO REGIONAL DE EDUCACAO - CARACARAI
CDI III - ASSISTENTE EDUCACIONAL
CPF: 32338961234
CCXCIII - LEANDRO RUBIMAR DA SILVA GOMES
LOTAÇÃO: DIVISAO DE ORCAMENTO
CDI III - ASSISTENTE EDUCACIONAL
CPF: 80948510234
CCXCIV - FREDERICO LINCOLN ARAUJO DE LIMA
LOTAÇÃO: DIVISAO DE ACOMPANHAMENTO E AVALIACAO DA EDUCACAO
CDI III - ASSISTENTE EDUCACIONAL
CPF: 69642591200
CCXCV - MARIA CICERA PORTELA DA SILVA
LOTAÇÃO: DIVISAO DE ADMINISTRACAO
CDI III - ASSISTENTE EDUCACIONAL
CPF: 52087670234
CCXCVI - IVONETE MARIA BATISTA DE CARVALHO
LOTAÇÃO: DIVISAO DE ADMINISTRACAO
CDI III - ASSISTENTE EDUCACIONAL
CPF: 2573377334
CCXCVII - LUCAS PIMENTEL DO NASCIMENTO
LOTAÇÃO: DIVISAO DE ADMINISTRACAO
CDI III - ASSISTENTE EDUCACIONAL
CPF: 59099445253
CCXCVIII - FRANKLIN CASTRO DOS REIS
LOTAÇÃO: DIVISAO DE ADMINISTRACAO
CDI III - ASSISTENTE EDUCACIONAL
CPF: 50956612253
CCXCIX - FRANK MAGALHAES LIRA
LOTAÇÃO: DIVISAO DE ADMINISTRACAO
CDI III - ASSISTENTE EDUCACIONAL
CPF: 41360877215
CCC - EDSON CESAR DA SILVA
LOTAÇÃO: DIVISAO DE ADMINISTRACAO
CDI III - ASSISTENTE EDUCACIONAL
CPF: 51795892234
CCCI - ANTONIO CARLOS PEREIRA ALVES FILHO
LOTAÇÃO: DIVISAO DE ADMINISTRACAO
CDI III - ASSISTENTE EDUCACIONAL
CPF: 44729324234
CCCII - NEYLOR DE SOUZA FRANCO
LOTAÇÃO: DEPARTAMENTO DE DESENVOLVIMENTO DE POLITICAS EDUCACIONAIS
CDI III - ASSISTENTE EDUCACIONAL
CPF: 19999216234
CCCIII - JOSE ANTONIO DE OLIVEIRA JUNIOR
LOTAÇÃO: DIVISAO DE ACOMPANHAMENTO E AVALIACAO DA EDUCACAO
CDI III - ASSISTENTE EDUCACIONAL
CPF: 68753861272
CCCIV - MARILEIA DE SOUZA MAFRA
LOTAÇÃO: CENTRO REGIONAL DE EDUCACAO - CANTA
CDI III - ASSISTENTE EDUCACIONAL
CPF: 38261073220
CCCV - IVANILDA EVANGELISTA DE SANTANA
LOTAÇÃO: DIVISAO DE ACOMPANHAMENTO E AVALIACAO DA EDUCACAO
CDI III - ASSISTENTE EDUCACIONAL
CPF: 20276648404
CCCVI - JOMARA RIBEIRO BATISTA
LOTAÇÃO: DEPARTAMENTO DE LOGISTICA
CDI III - ASSISTENTE EDUCACIONAL
CPF: 59866160220
CCCVII - CASSIA REGINA ALVES DA SILVA
LOTAÇÃO: DEPARTAMENTO DE LOGISTICA
CDI III - ASSISTENTE EDUCACIONAL
CPF: 38516250210
CCCVIII - GALTHAMA BRASIL
LOTAÇÃO: DEPARTAMENTO DE LOGISTICA
CDI III - ASSISTENTE EDUCACIONAL
CPF: 63476657272
CCCIX - MAGNALDO VIANA COSTA PEREIRA
LOTAÇÃO: DIVISAO DE PESSOAL
CDI III - ASSISTENTE EDUCACIONAL

CPF: 6021700287
CCCX - KATIANE MARCOLINO DA SILVA
LOTAÇÃO: DIVISAO DE PESSOAL
CDI III - ASSISTENTE EDUCACIONAL
CPF: 68401922291
CCCXI - JURANDYR BEZERRA PACHECO
LOTAÇÃO: DEPARTAMENTO DE RECURSOS HUMANOS
CDI III - ASSISTENTE EDUCACIONAL
CPF: 22557342220
CCCXII - FRANCISCA JORGIANA DE SOUSA
LOTAÇÃO: DEPARTAMENTO DE RECURSOS HUMANOS
CDI III - ASSISTENTE EDUCACIONAL
CPF: 80798241349
CCCXIII - OLIVEIRA GALVAO DE ANDRADE
LOTAÇÃO: DIVISAO DE ACOMPANHAMENTO E AVALIACAO DA EDUCACAO
CDI III - ASSISTENTE EDUCACIONAL
CPF: 2231271249
CCCXIV - MARIA DIOGENES DA SILVA
LOTAÇÃO: ESC EST BURITI
CDI III - ASSISTENTE EDUCACIONAL
CPF: 38326612200
CCCXV - ELIZEU PESSOA DA SILVA
LOTAÇÃO: DIVISAO DE ESPORTE ESCOLAR
CDI III - ASSISTENTE EDUCACIONAL
CPF: 4305370263
CCCXVI - MARIO JORGE COLARES FARIAS
LOTAÇÃO: DIVISAO DE ENSINO MEDIO E EDUCACAO PROFISSIONAL
CDI III - ASSISTENTE EDUCACIONAL
CPF: 20249110210
CCCXVII - OSMARLEIDE DA SILVA OLIVEIRA
LOTAÇÃO: ESC EST VANDA DA SILVA PINTO
CDI III - ASSISTENTE EDUCACIONAL
CPF: 32338082249
CCCXVIII - MARIA DE GUADALUPE DIAS DA SILVA
LOTAÇÃO: ESC EST PASTOR FERNANDO GRAGEIRO DE MENEZES
CDI III - ASSISTENTE EDUCACIONAL
CPF: 38381770297
CCCXIX - ESTER BANDEIRA TAVARES
LOTAÇÃO: ESC EST MENINO JESUS DE PRAGA
CDI III - ASSISTENTE EDUCACIONAL
CPF: 11777478200
CCCXX - ERLANIA WANDERLEY DUARTE
LOTAÇÃO: ESC EST MARIA DAS NEVES REZENDE
CDI III - ASSISTENTE EDUCACIONAL
CPF: 44699638287
CCCXXI - FRANCISCA DEODATO DE SOUSA ASSIS
LOTAÇÃO: ESC EST JESUS NAZARENO DE SOUZA CRUZ
CDI III - ASSISTENTE EDUCACIONAL
CPF: 25047272400
CCCXXII - SUZIANNY DUTRA CARDOSO RAMOS
LOTAÇÃO: CENTRO REGIONAL DE EDUCACAO - CANTA
CDI III - ASSISTENTE EDUCACIONAL
CPF: 58460926249
CCCXXIII - JUBERLI GENTIL PEIXOTO
LOTAÇÃO: ESC EST EDUC INF JAEL DA SILVA BARRADAS
CDI III - ASSISTENTE EDUCACIONAL
CPF: 28519620272
CCCXXIV - JACYRA MENDONCA DA CONCEICAO
LOTAÇÃO: DIVISAO DE ENSINO MEDIO E EDUCACAO PROFISSIONAL
CDI III - ASSISTENTE EDUCACIONAL
CPF: 12418668215
CCCXXV - ANA PAULA RODRIGUES CHAVES
LOTAÇÃO: ESC EST BARAO DE PARIMA
CDI III - ASSISTENTE EDUCACIONAL
CPF: 13721429249
CCCXXVI - ANA MARIA NATTRODT DE MAGALHAES
LOTAÇÃO: ESC EST AYRTON SENNA DA SILVA
CDI III - ASSISTENTE EDUCACIONAL
CPF: 2786559200
CCCXXVII - MARIA NAZARE CAVALCANTE FEITOSA
LOTAÇÃO: GERENCIA DE AVALIACAO E INFORMACOES EDUCACIONAIS
CDI III - ASSISTENTE EDUCACIONAL
CPF: 7744110234
CCCXXVIII - SANDRA MARIA NUNES SAMPAIO DA SILVA
LOTAÇÃO: DIVISAO DE ESPORTE ESCOLAR
CDI III - ASSISTENTE EDUCACIONAL
CPF: 22507655291
CCCXXIX - MARIA DO SOCORRO MOTA MENDES
LOTAÇÃO: ESC EST PRINCESA ISABEL
CDI III - ASSISTENTE EDUCACIONAL
CPF: 7465580234
CCCXXX - LUCILIA MARIA SANTOS DA COSTA
LOTAÇÃO: ESC EST PROF VANDA DA SILVA PINTO
CDI III - ASSISTENTE EDUCACIONAL
CPF: 44727011204
CCCXXXI - MARIA RITA PEREIRA DA SILVA SOUSA
LOTAÇÃO: ESC EST BURITI
CDI III - ASSISTENTE EDUCACIONAL
CPF: 29231493353
CCCXXXII - SIMONE ROSSI DANTAS
LOTAÇÃO: ESC EST HILDEBRANDO FERRO BITENCOURT
CDI III - ASSISTENTE EDUCACIONAL
CPF: 1243206780
CCCXXXIII - SUELY DOS SANTOS GOUVEIA DA SILVA
LOTAÇÃO: ESC EST CARMEM EUGENIA MACAGI
CDI III - ASSISTENTE EDUCACIONAL
CPF: 25683403391
CCCXXXIV - PEDRO AUGUSTO MELO DOS REIS
LOTAÇÃO: ASSISTENTE DE GABINETE
CDI III - ASSISTENTE EDUCACIONAL
CPF: 75806223272
CCCXXXV - VICENTE ALVES
LOTAÇÃO: DIVISAO DE ADMINISTRACAO
CDI III - ASSISTENTE EDUCACIONAL
CPF: 22515208215
CCCXXXVI - JOAO KENNEDY DA COSTA
LOTAÇÃO: CENTRO REGIONAL DE EDUCACAO - CANTA
CDI III - ASSISTENTE EDUCACIONAL
CPF: 19979592249
CCCXXXVII - CHEILA DE SOUZA PEIXOTO
LOTAÇÃO: CENTRO REGIONAL DE EDUCACAO - CANTA
CDI III - ASSISTENTE EDUCACIONAL
CPF: 19962681200
CCCXXXVIII - GIDEON GOMES RODRIGUES
LOTAÇÃO: CENTRO REGIONAL DE EDUCACAO - ALTO ALEGRE
CDI III - ASSISTENTE EDUCACIONAL
CPF: 19952104200
CCCXXXIX - WILLY ELKE COELHO DO NASCIMENTO
LOTAÇÃO: CENTRO DE ATENDIMENTO E REGISTROS
CDI III - ASSISTENTE EDUCACIONAL
CPF: 63817713215
CCCXL - ALVINA JACOB BASTOS
LOTAÇÃO: CENTRO DE ED INF SAGRADO CORACAO DE JESUS
CDI III - ASSISTENTE EDUCACIONAL
CPF: 21101590572
CCCXLI - SILVANIA MONTEIRO DE OLIVEIRA
LOTAÇÃO: CENTRO DE ED INF JAEL DA SILVA BARRADAS
CDI III - ASSISTENTE EDUCACIONAL
CPF: 16416953234
CCCXLII - JUSSANDRA SARAIVA DE CARVALHO
LOTAÇÃO: DEPARTAMENTO DE GESTAO EDUCACIONAL
CDI III - ASSISTENTE EDUCACIONAL
CPF: 78808324249
CCCXLIII - DANIELLA KARINA COGO DA SILVA
LOTAÇÃO: DIVISAO DE ENSINO MEDIO E EDUCACAO PROFISSIONAL
CDI III - ASSISTENTE EDUCACIONAL
CPF: 85822426204
CCCXLIV - MARCIA ARAUJO DA SILVA
LOTAÇÃO: DEPARTAMENTO DE GESTAO EDUCACIONAL
CDI III - ASSISTENTE EDUCACIONAL
CPF: 24172251234
CCCXLV - SAMANTHA ALENCAR THOME
LOTAÇÃO: DIVISAO DE ENSINO MEDIO E EDUCACAO

PROFISSIONAL
CDI III - ASSISTENTE EDUCACIONAL
CPF: 88108465249
CCCXLVI - MARCELO BENNIE SARMENTO DE CARVALHO
LOTAÇÃO: ASSISTENTE DE GABINETE
CDI III - ASSISTENTE EDUCACIONAL
CPF: 66666260287
CCCXLVII - JOSE WICKERT JUNIOR
LOTAÇÃO: ASSISTENTE DE GABINETE
CDI III - ASSISTENTE EDUCACIONAL
CPF: 50904655253
CCCXLVIII - SONIA MARIA PEREIRA SOBRINHA ALVES
LOTAÇÃO: ASSESSORIA JURIDICA
CDI III - ASSISTENTE EDUCACIONAL
CPF: 65613856249
CCCXLIX - JOSE AELSON DE LIMA MACHADO JUNIOR
LOTAÇÃO: ASSESSORIA ESPECIAL
CDI III - ASSISTENTE EDUCACIONAL
CPF: 73602604268
CCCL - DORALICE DE HOLANDA BESSA
LOTAÇÃO: ASSESSORIA DE COMUNICACAO SOCIAL - ASCOM
CDI III - ASSISTENTE EDUCACIONAL
CPF: 7461798200
CCCLI - KLEINIANE DIAS GOES
LOTAÇÃO: ASSESSORIA DE COMUNICACAO SOCIAL - ASCOM
CDI III - ASSISTENTE EDUCACIONAL
CPF: 44659822249
CCCLII - SIMONE DA SILVA CRUZ
LOTAÇÃO: DIVISAO DE ENSINO MEDIO E EDUCACAO PROFISSIONAL
CDI III - ASSISTENTE EDUCACIONAL
CPF: 77333233200
CCCLIII - NATANAEL RODRIGUES SOBRINHO
LOTAÇÃO: CENTRO REGIONAL DE EDUCACAO - CANTA
CDI III - ASSISTENTE EDUCACIONAL
CPF: 18284418215
CCCLIV - JULIANA APARECIDA DE ALMEIDA
LOTAÇÃO: DEPARTAMENTO DE GESTAO EDUCACIONAL
CDI III - ASSISTENTE EDUCACIONAL
CPF: 83770500210
CCCLV - ALDERIDE DA CRUZ SOARES
LOTAÇÃO: ESC CRECHE ERTON JOSE SOLIGO
CDI III - ASSISTENTE EDUCACIONAL
CPF: 86698117153
CCCLVI - ILDA SOUZA DA SILVA
LOTAÇÃO: ESC EST ALDEBARO JOSE ALCANTARA
CDI III - ASSISTENTE EDUCACIONAL
CPF: 28743547249
CCCLVII - DOMINGOS SENA DA SILVA
LOTAÇÃO: ESC EST ALBINO TAVARES
CDI III - ASSISTENTE EDUCACIONAL
CPF: 27407560200
CCCLVIII - SIMONE REFKALEFSKY VARELA
LOTAÇÃO: ESC EST 31 DE MARCO
CDI III - ASSISTENTE EDUCACIONAL
CPF: 40488098220
CCCLIX - GIANE LEDA PINHEIRO
LOTAÇÃO: ESC EST 1º DE MAIO
CDI III - ASSISTENTE EDUCACIONAL
CPF: 62938223234
CCCLX - ANTONIA BARBOSA MOURA
LOTAÇÃO: ESC EST 1º DE MAIO
CDI III - ASSISTENTE EDUCACIONAL
CPF: 43711960200
CCCLXI - PAULA THAYSE MELO MOREIRA
LOTAÇÃO: ESC EST 13 DE SETEMBRO
CDI III - ASSISTENTE EDUCACIONAL
CPF: 79000037204
CCCLXII - KELLY NOBRE DE OLIVEIRA
LOTAÇÃO: ESC EST 13 DE SETEMBRO
CDI III - ASSISTENTE EDUCACIONAL
CPF: 38303302272
CCCLXIII - MARAIZA DOS SANTOS LENDENGUE
LOTAÇÃO: DIVISAO DE SAUDE DO EDUCANDO
CDI III - ASSISTENTE EDUCACIONAL
CPF: 71202846220
CCCLXIV - ALEX ROGERIO SAMPAIO DOS SANTOS
LOTAÇÃO: ESC EST 13 DE SETEMBRO
CDI III - ASSISTENTE EDUCACIONAL
CPF: 74762109215
CCCLXV - BATUITY SILVESTRE BRITO FARIAS
LOTAÇÃO: ESC EST ANA LIBORIA
CDI III - ASSISTENTE EDUCACIONAL
CPF: 52884163204
CCCLXVI - PERLA JORDANA LIMA MONTEIRO
LOTAÇÃO: DIVISAO DE LOTACAO
CDI III - ASSISTENTE EDUCACIONAL
CPF: 44639376200
CCCLXVII - REGINA CELIA RAMOS DE ALMEIDA
LOTAÇÃO: DIVISAO DE LOTACAO
CDI III - ASSISTENTE EDUCACIONAL
CPF: 18290370210
CCCLXVIII - ALESSANDRA WOLF DOS SANTOS
LOTAÇÃO: DIVISAO DE TRANSPORTE ESCOLAR
CDI III - ASSISTENTE EDUCACIONAL
CPF: 55175791087
CCCLXIX - CARLOS ALBERTO LOPES DE AMORIM
LOTAÇÃO: DIVISAO DE TRANSPORTE
CDI III - ASSISTENTE EDUCACIONAL
CPF: 18278710244
CCCLXX - DENILSON DA SILVA RATES
LOTAÇÃO: DIVISAO DE TRANSPORTE
CDI III - ASSISTENTE EDUCACIONAL
CPF: 51956918272
CCCLXXI - MANUELA CABRAL GOMES
LOTAÇÃO: DIVISAO DE TRANSPORTE
CDI III - ASSISTENTE EDUCACIONAL
CPF: 78178959291
CCCLXXII - MARCOS GOIANA SAMPAIO
LOTAÇÃO: DIVISAO DE TRANSPORTE
CDI III - ASSISTENTE EDUCACIONAL
CPF: 66418100204
CCCLXXIII - NELIO LOPES DE ALMEIDA
LOTAÇÃO: DIVISAO DE ADMINISTRACAO
CDI III - ASSISTENTE EDUCACIONAL
CPF: 11231904291
CCCLXXIV - ELLEN CRISTINA LOUREIRO DOS SANTOS
LOTAÇÃO: ESC EST 13 DE SETEMBRO
CDI III - ASSISTENTE EDUCACIONAL
CPF: 69018669253
CCCLXXV - DALVA MORAES DOS SANTOS
LOTAÇÃO: ESC EST AYRTON SENNA DA SILVA
CDI III - ASSISTENTE EDUCACIONAL
CPF: 22545662291
CCCLXXVI - FRANCISCA MATILDE DE FARIAS SANTOS
LOTAÇÃO: ESC EST BARBOSA DE ALENCAR
CDI III - ASSISTENTE EDUCACIONAL
CPF: 33891761287
CCCLXXVII - FRANCINELDE DE JESUS SOUZA
LOTAÇÃO: ESC EST BARBOSA DE ALENCAR
CDI III - ASSISTENTE EDUCACIONAL
CPF: 43768717291
CCCLXXVIII - CRISTIANE CASTRO DA SILVA
LOTAÇÃO: ESC EST BARBOSA DE ALENCAR
CDI III - ASSISTENTE EDUCACIONAL
CPF: 83783032253
CCCLXXIX - PRISCILA FERREIRA GOMES
LOTAÇÃO: ESC EST BARAO DE PARIMA
CDI III - ASSISTENTE EDUCACIONAL
CPF: 73442402204
CCCLXXX - HOBEDIA OLIVEIRA DE OLIVEIRA
LOTAÇÃO: ESC EST BARAO DE PARIMA
CDI III - ASSISTENTE EDUCACIONAL
CPF: 67970761291
CCCLXXXI - EDNA COELHO DE SOUZA
LOTAÇÃO: ESC EST BARAO DE PARIMA
CDI III - ASSISTENTE EDUCACIONAL
CPF: 5294614200
CCCLXXXII - ADEILDA BETANIA ALVES DE ANDRADE
LOTAÇÃO: ESC EST BARAO DE PARIMA
CDI III - ASSISTENTE EDUCACIONAL
CPF: 27253058453
CCCLXXXIII - WELLINGTON ALVES DE OLIVEIRA
LOTAÇÃO: ESC EST AYRTON SENNA DA SILVA
CDI III - ASSISTENTE EDUCACIONAL
CPF: 80156711249

CCCLXXXIV - DAVID DA LUZ VELOSO
LOTAÇÃO: ESC EST AMERICA SARMENTO
CDI III - ASSISTENTE EDUCACIONAL
CPF: 72059001234
CCCLXXXV - MARINALDA ALVES DOS SANTOS
LOTAÇÃO: ESC EST AYRTON SENNA DA SILVA
CDI III - ASSISTENTE EDUCACIONAL
CPF: 32272570259
CCCLXXXVI - DIANDRA BARROZO DO NASCIMENTO
LOTAÇÃO: ESC EST AMERICA SARMENTO
CDI III - ASSISTENTE EDUCACIONAL
CPF: 68350120215
CCCLXXXVII - GLORIA DE FATIMA MESQUITA CUNHA
LOTAÇÃO: ESC EST AUDIOCOMUNICACAO
CDI III - ASSISTENTE EDUCACIONAL
CPF: 20690614349
CCCLXXXVIII - MARIZA PEREIRA DA SILVA
LOTAÇÃO: ESC EST ANTONIO AUGUSTO MARTINS
CDI III - ASSISTENTE EDUCACIONAL
CPF: 38329271234
CCCLXXXIX - MARIA FRANCINEIDE CAMPOS DA SILVA
LOTAÇÃO: ESC EST ANTONIA COELHO DE LUCENA
CDI III - ASSISTENTE EDUCACIONAL
CPF: 33464278204
CCCXC - JOSE ALVES CAMELO JUNIOR
LOTAÇÃO: ESC EST ANTONIA COELHO DE LUCENA
CDI III - ASSISTENTE EDUCACIONAL
CPF: 32302029372
CCCXCI - SILVIA RAFAELA MARQUES VIEIRA
LOTAÇÃO: ESC EST ANA LIBORIA
CDI III - ASSISTENTE EDUCACIONAL
CPF: 73258393249
CCCXCII - NABYA SARAIVA MARQUES
LOTAÇÃO: ESC EST ANA LIBORIA
CDI III - ASSISTENTE EDUCACIONAL
CPF: 38317591204
CCCXCIII - LILIAN VIEIRA DE MELLO AFONSECA
LOTAÇÃO: ESC EST ANA LIBORIA
CDI III - ASSISTENTE EDUCACIONAL
CPF: 55261914787
CCCXCIV - MARIA IVONE ALVES DA SILVA
LOTAÇÃO: DIVISAO DE SAUDE DO EDUCANDO
CDI III - ASSISTENTE EDUCACIONAL
CPF: 33947856253
CCCXCV - ROMILDA GOMES NEVES
LOTAÇÃO: ESC EST AYRTON SENNA DA SILVA
CDI III - ASSISTENTE EDUCACIONAL
CPF: 7466277268
CCCXCVI - KATIA VANIA VERAS SILVA
LOTAÇÃO: DIVISAO DE EDUCACAO AMBIENTAL E TEMATICAS EDUCACIONAIS
CDI III - ASSISTENTE EDUCACIONAL
CPF: 28563484249
CCCXCVII - PRISCILA CARLA DE ALMEIDA NASCIMENTO
LOTAÇÃO: DIVISAO DE ENSINO FUNDAMENTAL
CDI III - ASSISTENTE EDUCACIONAL
CPF: 57383170253
CCCXCVIII - EDINAURA DE SOUZA OLIVEIRA
LOTAÇÃO: DIVISAO DE ENSINO FUNDAMENTAL
CDI III - ASSISTENTE EDUCACIONAL
CPF: 65110080291
CCCXCIX - LIONESIA DA SILVA ESBELL
LOTAÇÃO: DIVISAO DE EDUCACAO INDIGENA
CDI III - ASSISTENTE EDUCACIONAL
CPF: 44707517534
CD - EDITE DA SILVA ANDRADE
LOTAÇÃO: DIVISAO DE EDUCACAO INDIGENA
CDI III - ASSISTENTE EDUCACIONAL
CPF: 38234602268
CDI - IDELVANIA RODRIGUES DE OLIVEIRA
LOTAÇÃO: DIVISAO DE EDUCACAO INDIGENA
CDI III - ASSISTENTE EDUCACIONAL
CPF: 6386083253
CDII - PEDRO BRUNO AMERICO MONTEIRO
LOTAÇÃO: DIVISAO DE EDUCACAO ESPECIAL
CDI III - ASSISTENTE EDUCACIONAL
CPF: 82975604220
CDIII - MARIA DO PERPETUO SOCORRO COSTA LIMA
LOTAÇÃO: DIVISAO DE EDUCACAO ESPECIAL
CDI III - ASSISTENTE EDUCACIONAL
CPF: 38364158287
CDIV - ONCLEOMAR RIBEIRO TEMOTEO
LOTAÇÃO: DIVISAO DE SAUDE DO EDUCANDO
CDI III - ASSISTENTE EDUCACIONAL
CPF: 73124230787
CDV - FRANCISCO DAS CHAGAS RAMOS DE ALMEIDA
LOTAÇÃO: DIVISAO DE EDUCACAO AMBIENTAL E TEMATICAS EDUCACIONAIS
CDI III - ASSISTENTE EDUCACIONAL
CPF: 44633785249
CDVI - MARIA JULIANA DE SANTANA
LOTAÇÃO: DIVISAO DE ESPORTE ESCOLAR
CDI III - ASSISTENTE EDUCACIONAL
CPF: 79857035272
CDVII - WALDECIRIA ROCHA MARTINS
LOTAÇÃO: DIVISAO DE EDUCACAO AMBIENTAL E TEMATICAS EDUCACIONAIS
CDI III - ASSISTENTE EDUCACIONAL
CPF: 2578468249
CDVIII - HERMOGENES DE OLIVEIRA
LOTAÇÃO: DIVISAO DE CONVENIOS
CDI III - ASSISTENTE EDUCACIONAL
CPF: 11861576668
CDIX - LARISSA DINIZ DOS SANTOS
LOTAÇÃO: DIVISAO DE CADASTRO
CDI III - ASSISTENTE EDUCACIONAL
CPF: 89941152268
CDX - JAQUELINE ELOY E SILVA
LOTAÇÃO: DIVISAO DE CADASTRO
CDI III - ASSISTENTE EDUCACIONAL
CPF: 37983598300
CDXI - FRANCISCO DAS CHAGAS SILVA
LOTAÇÃO: DIVISAO DE ALIMENTACAO ESCOLAR
CDI III - ASSISTENTE EDUCACIONAL
CPF: 32159706353
CDXII - VALDIVINO COSTA
LOTAÇÃO: DIVISAO DE ADMINISTRACAO
CDI III - ASSISTENTE EDUCACIONAL
CPF: 8883777387
CDXIII - WELLINGTON DA SILVA
LOTAÇÃO: DIVISAO DE ADMINISTRACAO
CDI III - ASSISTENTE EDUCACIONAL
CPF: 51140420259
CDXIV - ISANETE DE SOUZA SANTOS
LOTAÇÃO: ESC EST BARBOSA DE ALENCAR
CDI III - ASSISTENTE EDUCACIONAL
CPF: 14454734291
CDXV - MARGARIDA DOS PRAZERES CARDOSO
LOTAÇÃO: DIVISAO DE EDUCACAO DE JOVENS E ADULTOS
CDI III - ASSISTENTE EDUCACIONAL
CPF: 7481047200
CDXVI - JOSE OLIVEIRA DA SILVA JUNIOR
LOTAÇÃO: DIVISAO DE MATERIAL ESCOLAR
CDI III - ASSISTENTE EDUCACIONAL
CPF: 11237279291
CDXVII - MARIA DO SOCORRO DA CRUZ VENTURA
LOTAÇÃO: DIVISAO DE SAUDE DO EDUCANDO
CDI III - ASSISTENTE EDUCACIONAL
CPF: 19964978200
CDXVIII - ODALICIO MESSIAS PEIXOTO
LOTAÇÃO: ESC EST IND LINO AUGUSTO DA SILVA
CDI III - ASSISTENTE EDUCACIONAL
CPF: 24156132234
CDXIX - ANTONIA DOS SANTOS SOUZA
LOTAÇÃO: DIVISAO DE SAUDE DO EDUCANDO
CDI III - ASSISTENTE EDUCACIONAL
CPF: 38259990253
CDXX - VALCILENE PEREIRA BARBOSA
LOTAÇÃO: DIVISAO DE PROJETOS ESPECIAIS
CDI III - ASSISTENTE EDUCACIONAL
CPF: 16411218234
CDXXI - VANETE MARIA AGUIAR VENTURA
LOTAÇÃO: DIVISAO DE PROJETOS ESPECIAIS
CDI III - ASSISTENTE EDUCACIONAL
CPF: 40172694272
CDXXII - LIVIA LOPES FERREIRA
LOTAÇÃO: DIVISAO DE PESSOAL
CDI III - ASSISTENTE EDUCACIONAL

CPF: 74790463249
CDXXIII - ANTONIO FRANCISCO DA SILVA FILHO
LOTAÇÃO: DIVISAO DE PESSOAL
CDI III - ASSISTENTE EDUCACIONAL
CPF: 506486400
CDXXIV - INGRID DINORAH DE ARAUJO CAVALCANTE
LOTAÇÃO: DIVISAO DE ORCAMENTO
CDI III - ASSISTENTE EDUCACIONAL
CPF: 68381662249
CDXXV - EUNICE DA SILVA AMORIM
LOTAÇÃO: DIVISAO DE ENSINO FUNDAMENTAL
CDI III - ASSISTENTE EDUCACIONAL
CPF: 1775227200
CDXXVI - JOCILDO STANLEY COELHO BARBOSA
LOTAÇÃO: DIVISAO DE MATERIAL ESCOLAR
CDI III - ASSISTENTE EDUCACIONAL
CPF: 5161464402
CDXXVII - WILKINSON NASCIMENTO DOS SANTOS
LOTAÇÃO: DIVISAO DE ENSINO MEDIO E EDUCACAO PROFISSIONAL
CDI III - ASSISTENTE EDUCACIONAL
CPF: 85874280200
CDXXVIII - SORAYA FRAXE CAETANO
LOTAÇÃO: DIVISAO DE MATERIAL E PATRIMONIO
CDI III - ASSISTENTE EDUCACIONAL
CPF: 7475284204
CDXXIX - MARIA DO CARMO DOS SANTOS RODRIGUES
LOTAÇÃO: DIVISAO DE FORTALECIMENTO DO CURRICULO
CDI III - ASSISTENTE EDUCACIONAL
CPF: 38187620234
CDXXX - ELCY SILVA RIBEIRO
LOTAÇÃO: DIVISAO DE FORTALECIMENTO DO CURRICULO
CDI III - ASSISTENTE EDUCACIONAL
CPF: 11248149220
CDXXXI - JUCILENE PEREIRA DO NASCIMENTO
LOTAÇÃO: DIVISAO DE FINANCAS
CDI III - ASSISTENTE EDUCACIONAL
CPF: 18288065287
CDXXXII - ANDREZZA CHAVES LAVOR
LOTAÇÃO: DIVISAO DE FINANCAS
CDI III - ASSISTENTE EDUCACIONAL
CPF: 57833826200
CDXXXIII - PATRICIA CRISTINA MONTEIRO DOS SANTOS
LOTAÇÃO: DIVISAO DE FINANCAS
CDI III - ASSISTENTE EDUCACIONAL
CPF: 57028222268
CDXXXIV - JOAQUINA DOS SANTOS FREITAS
LOTAÇÃO: DIVISAO DE ESPORTE ESCOLAR
CDI III - ASSISTENTE EDUCACIONAL
CPF: 1521683204
CDXXXV - SALVADOR DIAS COSTA
LOTAÇÃO: DIVISAO DE ADMINISTRACAO
CDI III - ASSISTENTE EDUCACIONAL
CPF: 16801822187
CDXXXVI - REGINELDES PEREIRA DA SILVA
LOTAÇÃO: DIVISAO DE MATERIAL ESCOLAR
CDI III - ASSISTENTE EDUCACIONAL
CPF: 14981912234
CDXXXVII - ELIETE MENDONCA DE OLIVEIRA
LOTAÇÃO: ESC EST PROF ANTONIO FERREIRA DE SOUZA
CDI III - ASSISTENTE EDUCACIONAL
CPF: 1987275268
CDXXXVIII - HILARY DE SOUZA SILVA
LOTAÇÃO: ESC EST PE JOSE MONTICONE
CDI III - ASSISTENTE EDUCACIONAL
CPF: 51001470249
CDXXXIX - MARIA GOMES DE ANDRADE FERREIRA
LOTAÇÃO: CENTRO REGIONAL DE EDUCACAO - ALTO ALEGRE
CDI III - ASSISTENTE EDUCACIONAL
CPF: 3943925404
CDXL - CLEOCIMAR TEIXEIRA DE OLIVEIRA
LOTAÇÃO: CENTRO REGIONAL DE EDUCACAO - CAROEBE
CDI III - ASSISTENTE EDUCACIONAL
CPF: 45148023104
CDXLI - ELISANGELA FERREIRA DA SILVA
LOTAÇÃO: DIVISAO DE ALIMENTACAO ESCOLAR
CDI III - ASSISTENTE EDUCACIONAL
CPF: 73698601249
CDXLII - MARIA CLEUDIMAR RIBEIRO DE ARAUJO
LOTAÇÃO: ESC EST PROF ANTONIO FERREIRA DE SOUZA
CDI III - ASSISTENTE EDUCACIONAL
CPF: 8076731372
CDXLIII - MARCIO JOSE DE HOLANDA
LOTAÇÃO: ESC EST PROF ANTONIO FERREIRA DE SOUZA
CDI III - ASSISTENTE EDUCACIONAL
CPF: 64646831287
CDXLIV - OBE ANDRADE VASCONCELOS
LOTAÇÃO: ESC EST PROF CAMILO DIAS
CDI III - ASSISTENTE EDUCACIONAL
CPF: 41665694491
CDXLV - INGRID MARTA PINHEIRO DE MELO
LOTAÇÃO: ESC EST PROF ANTONIO FERREIRA DE SOUZA
CDI III - ASSISTENTE EDUCACIONAL
CPF: 66357195200
CDXLVI - ROGEVAN BRITO DA PALMA
LOTAÇÃO: CENTRO REGIONAL DE EDUCACAO - RORAINOPOLIS
CDI III - ASSISTENTE EDUCACIONAL
CPF: 82149100134
CDXLVII - JOELDSON PEIXOTO HABERT
LOTAÇÃO: GERENCIA DE AVALIACAO E INFORMACOES EDUCACIONAIS
CDI III - ASSISTENTE EDUCACIONAL
CPF: 56817665272
CDXLVIII - FRANCINETTE GOMES MESSA
LOTAÇÃO: GERENCIA DE AVALIACAO E INFORMACOES EDUCACIONAIS
CDI III - ASSISTENTE EDUCACIONAL
CPF: 22569529249
CDXLIX - PIERRE SILVANO DOS SANTOS TEIXEIRA
LOTAÇÃO: ESC EST PROF ANTONIO CARLOS DA SILVA NATALINO
CDI III - ASSISTENTE EDUCACIONAL
CPF: 51725789434
CDL - FRANCISCA DA SILVA OLIVEIRA
LOTAÇÃO: ESC EST PROF ANTONIO CARLOS DA SILVA NATALINO
CDI III - ASSISTENTE EDUCACIONAL
CPF: 24179604272
CDLI - FABRICIO DE OLIVEIRA REGO
LOTAÇÃO: ESC EST PROF ANTONIO CARLOS DA SILVA NATALINO
CDI III - ASSISTENTE EDUCACIONAL
CPF: 85134694249
CDLII - ELMIRO DE SOUZA LEITAO NETO
LOTAÇÃO: ESC EST PROF ANTONIO CARLOS DA SILVA NATALINO
CDI III - ASSISTENTE EDUCACIONAL
CPF: 87830736200
CDLIII - DJENANE COELHO DE SOUZA CRUZ
LOTAÇÃO: DIVISAO DE ESPORTE ESCOLAR
CDI III - ASSISTENTE EDUCACIONAL
CPF: 38242494215
CDLIV - MARIA ALVES DA COSTA
LOTAÇÃO: ESC EST PROF CARLO CASADIO
CDI III - ASSISTENTE EDUCACIONAL
CPF: 6147402153
CDLV - GILDEVANIA LOPES CONCEICAO
LOTAÇÃO: ESC EST VOVO DANDAE
CDI III - ASSISTENTE EDUCACIONAL
CPF: 81372175253
CDLVI - GILDO BASTOS DO NASCIMENTO
LOTAÇÃO: ESC EST VOVO DANDAE
CDI III - ASSISTENTE EDUCACIONAL
CPF: 44726023268
CDLVII - KARLA ANDREIA GOMES DOS SANTOS
LOTAÇÃO: ESC EST PROF COEMA SOUTO MAIOR NOGUEIRA
CDI III - ASSISTENTE EDUCACIONAL
CPF: 90098234234
CDLVIII - INACIA JUSTINO PEREIRA
LOTAÇÃO: ESC EST VOVO DANDAE

CDI III - ASSISTENTE EDUCACIONAL
CPF: 50860550249

CDLIX - CIRONE DE SOUZA MORAES
LOTAÇÃO: ESC EST PROF COEMA SOUTO MAIOR NOGUEIRA
CDI III - ASSISTENTE EDUCACIONAL
CPF: 38302446220

CDLX - CICERO MARCONDES NOGUEIRA MARQUES
LOTAÇÃO: ESC EST PROF COEMA SOUTO MAIOR NOGUEIRA
CDI III - ASSISTENTE EDUCACIONAL
CPF: 50836234200

CDLXI - MARILENE MIRANDA DE SOUSA
LOTAÇÃO: ESC EST PROF CAMILO DIAS
CDI III - ASSISTENTE EDUCACIONAL
CPF: 90993853315

CDLXII - JANAINA CARLA CANTEL DA MOTA
LOTAÇÃO: ESC EST VOVO DANDAE
CDI III - ASSISTENTE EDUCACIONAL
CPF: 57595887291

CDLXIII - NARA RAIANY DE ANDRADE FERREIRA
LOTAÇÃO: ESC EST PROF ANTONIA TAVARES DA SILVA
CDI III - ASSISTENTE EDUCACIONAL
CPF: 89714237220

CDLXIV - PEDRINA DE OLVIEIRA SOUZA
LOTAÇÃO: ESC EST VOVO EURIDES
CDI III - ASSISTENTE EDUCACIONAL
CPF: 66103444268

CDLXV - HINDERLANDIA OLIVEIRA DA SILVA
LOTAÇÃO: ESC EST PROF CARLO CASADIO
CDI III - ASSISTENTE EDUCACIONAL
CPF: 60593890230

CDLXVI - FLORISMAR DA SILVA
LOTAÇÃO: DIVISAO DE CADASTRO
CDI III - ASSISTENTE EDUCACIONAL
CPF: 32307225234

CDLXVII - CELIO DA SILVA PENA
LOTAÇÃO: ESC EST PROF CARLO CASADIO
CDI III - ASSISTENTE EDUCACIONAL
CPF: 3092364287

CDLXVIII - VERONICA ANDRADE DE BRITO
LOTAÇÃO: ESC EST PROF CAMILO DIAS
CDI III - ASSISTENTE EDUCACIONAL
CPF: 38278677204

CDLXIX - VALDENI ROSENO MONTEIRO
LOTAÇÃO: ESC EST PROF CAMILO DIAS
CDI III - ASSISTENTE EDUCACIONAL
CPF: 19967080230

CDLXX - CAMILLA RAMOS MORALLES
LOTAÇÃO: ESC EST PROF COEMA SOUTO MAIOR NOGUEIRA
CDI III - ASSISTENTE EDUCACIONAL
CPF: 978439031

CDLXXI - ALINE DE ALMEIDA CAVALCANTE
LOTAÇÃO: ESC EST PEQUENO PRINCIPE
CDI III - ASSISTENTE EDUCACIONAL
CPF: 22547878291

CDLXXII - MARI ANNE DA SILVA ROCHA
LOTAÇÃO: DIVISAO DE ESPORTE ESCOLAR
CDI III - ASSISTENTE EDUCACIONAL
CPF: 92414613220

CDLXXIII - ANTONIO CARREIRA DUARTE FILHO
LOTAÇÃO: DIVISAO DE ESPORTE ESCOLAR
CDI III - ASSISTENTE EDUCACIONAL
CPF: 67492452268

CDLXXIV - DARCI DOS SANTOS BRASIL
LOTAÇÃO: ESC EST PINGO DE GENTE
CDI III - ASSISTENTE EDUCACIONAL
CPF: 18806600249

CDLXXV - CRISTINA AMARO MARCOLINO
LOTAÇÃO: ESC EST PINGO DE GENTE
CDI III - ASSISTENTE EDUCACIONAL
CPF: 38201771249

CDLXXVI - CRAYSE DAVID AGUIAR
LOTAÇÃO: DIVISAO DE ESPORTE ESCOLAR
CDI III - ASSISTENTE EDUCACIONAL
CPF: 61410403220

CDLXXVII - VALDELIA MELO DE ALMEIDA
LOTAÇÃO: ESC EST PEQUENO PRINCIPE
CDI III - ASSISTENTE EDUCACIONAL
CPF: 44714998234

CDLXXVIII - SALOMAO BARROS DOS SANTOS
LOTAÇÃO: ESC EST PROF ANTONIA TAVARES DA SILVA
CDI III - ASSISTENTE EDUCACIONAL
CPF: 86610007268

CDLXXIX - HERBERT MACHADO LIMA
LOTAÇÃO: ESC EST PEQUENO PRINCIPE
CDI III - ASSISTENTE EDUCACIONAL
CPF: 51031078215

CDLXXX - ROBERVAL PEREIRA DA COSTA
LOTAÇÃO: ESC EST PRES CASTELO BRANCO
CDI III - ASSISTENTE EDUCACIONAL
CPF: 38236443272

CDLXXXI - FABIANA PEREIRA DA SILVA
LOTAÇÃO: DEPARTAMENTO DE RECURSOS HUMANOS
CDI III - ASSISTENTE EDUCACIONAL
CPF: 64611612287

CDLXXXII - TEREZINHA PLACIDA DE SENA MELO
LOTAÇÃO: ESC EST PEDRO ELIAS ALBUQUERQUE PEREIRA
CDI III - ASSISTENTE EDUCACIONAL
CPF: 33819890220

CDLXXXIII - TEREZINHA MOURA LOPES
LOTAÇÃO: ESC EST PEDRO ELIAS ALBUQUERQUE PEREIRA
CDI III - ASSISTENTE EDUCACIONAL
CPF: 19917660178

CDLXXXIV - MARILENA RODRIGUES DA SILVA
LOTAÇÃO: ESC EST PEDRO ELIAS ALBUQUERQUE PEREIRA
CDI III - ASSISTENTE EDUCACIONAL
CPF: 38451018220

CDLXXXV - IASSUNARY PINHEIRO DE MELO
LOTAÇÃO: ESC EST PEDRO ELIAS ALBUQUERQUE PEREIRA
CDI III - ASSISTENTE EDUCACIONAL
CPF: 81853661287

CDLXXXVI - LUCIANO PERES BONIFACIO
LOTAÇÃO: ESC EST PE JOSE MONTICONE
CDI III - ASSISTENTE EDUCACIONAL
CPF: 11210028204

CDLXXXVII - MARINES RODRIGUES DE SOUZA
LOTAÇÃO: ESC EST PEQUENO PRINCIPE
CDI III - ASSISTENTE EDUCACIONAL
CPF: 32286287287

CDLXXXVIII - ADRIANA CARLA PAULINO
LOTAÇÃO: ESC EST PRINCESA ISABEL
CDI III - ASSISTENTE EDUCACIONAL
CPF: 58885293204

CDLXXXIX - MOACIR FERREIRA SANTOS
LOTAÇÃO: ESC EST PROF DIVA ALVES DE LIMA
CDI III - ASSISTENTE EDUCACIONAL
CPF: 24178144200

CDXC - IVANEIDE MARIA DE MOURA
LOTAÇÃO: GERENCIA DE NUCLEO DE TECNOLOGIA DA INFORMACAO E COMUNICACAO
CDI III - ASSISTENTE EDUCACIONAL
CPF: 3918384403

CDXCI - JEUS TAVEIRO SANTOS FILHO
LOTAÇÃO: ESC EST PROF ANTONIA TAVARES DA SILVA
CDI III - ASSISTENTE EDUCACIONAL
CPF: 72702192220

CDXCII - LINDONEZIA LEONARDO DA SILVA
LOTAÇÃO: ESC EST PROF ALAN KARDEC DANTAS HADDAD
CDI III - ASSISTENTE EDUCACIONAL
CPF: 38344912253

CDXCIII - ROBERTA LOPES GAMEIRO FERREIRA
LOTAÇÃO: GERENCIA DE NUCLEO DE TECNOLOGIA DA INFORMACAO E COMUNICACAO
CDI III - ASSISTENTE EDUCACIONAL
CPF: 2533228710

CDXCIV - MARCELO LIPINSKI
LOTAÇÃO: GERENCIA DE NUCLEO DE TECNOLOGIA DA INFORMACAO E COMUNICACAO
CDI III - ASSISTENTE EDUCACIONAL
CPF: 8003570603

CDXCV - JADHER LACERDA LIMA
LOTAÇÃO: ESC EST PRES CASTELO BRANCO
CDI III - ASSISTENTE EDUCACIONAL
CPF: 6279151409

CDXCVI - BEATRIZ DARCY ALMEIDA DE SOUZA

LOTAÇÃO: ESC EST PRINCESA ISABEL
CDI III - ASSISTENTE EDUCACIONAL
CPF: 15394794200

CDXCVII - MARIA EDILEUZA OLIVEIRA LIMA
LOTAÇÃO: ESC EST PROF Mª DAS NEVES REZENDE
CDI III - ASSISTENTE EDUCACIONAL
CPF: 32797842200

CDXCVIII - HAROLDO BARBOSA DA ROCHA
LOTAÇÃO: ESC EST PRES TANCREDO NEVES - BV
CDI III - ASSISTENTE EDUCACIONAL
CPF: 6257313287

CDXCIX - BENEDITA SILVA LIMA
LOTAÇÃO: ESC EST PRES TANCREDO NEVES - BV
CDI III - ASSISTENTE EDUCACIONAL
CPF: 51851547215

D - KATIA REGINA CAVALCANTE ALVES
LOTAÇÃO: GERENCIA DE NUCLEO ESPECIAL DE COTACAO DE PRECOS E COMPRAS
CDI III - ASSISTENTE EDUCACIONAL
CPF: 38199041234

DI - MARDETE DAS GRACAS RIBEIRO BATISTA
LOTAÇÃO: ESC EST PRES COSTA E SILVA
CDI III - ASSISTENTE EDUCACIONAL
CPF: 7473079204

DII - HILLARY HELLEN DOS SANTOS SILVA
LOTAÇÃO: ESC EST PRES COSTA E SILVA
CDI III - ASSISTENTE EDUCACIONAL
CPF: 51753049253

DIII - GISELE TIE UEMURA
LOTAÇÃO: GERENCIA DE NUCLEO ESPECIAL DE COTACAO DE PRECOS E COMPRAS
CDI III - ASSISTENTE EDUCACIONAL
CPF: 2496131666

DIV - GLADYS PEIXOTO DUARTE
LOTAÇÃO: GERENCIA DE AVALIACAO E INFORMACOES EDUCACIONAIS
CDI III - ASSISTENTE EDUCACIONAL
CPF: 22548700259

DV - LARRY MONTINI DA SILVA MARQUIORE
LOTAÇÃO: ESC EST PRINCESA ISABEL
CDI III - ASSISTENTE EDUCACIONAL
CPF: 69681180259

DVI - ANTONIA CLEIA MACIEL SANTOS
LOTAÇÃO: ESC EST PROF MARIA DOS PRAZERES MOTA
CDI III - ASSISTENTE EDUCACIONAL
CPF: 70135371287

DVII - IVANEIDE TEIXEIRA DO CARMO
LOTAÇÃO: ESC EST SAO FRANCISCO
CDI III - ASSISTENTE EDUCACIONAL
CPF: 11207175234

DVIII - PEDRO CARMINDO DE PAIVA
LOTAÇÃO: ESC EST SAO FRANCISCO
CDI III - ASSISTENTE EDUCACIONAL
CPF: 71959084291

DIX - FRANCISCA SILVA LIMA
LOTAÇÃO: ESC EST PROF SEVERINO GONCALO GOMES CAVALCANTE
CDI III - ASSISTENTE EDUCACIONAL
CPF: 62951254253

DX - ETILENE RODRIGUES ZOZIMO
LOTAÇÃO: ESC EST PROF SEVERINO GONCALO GOMES CAVALCANTE
CDI III - ASSISTENTE EDUCACIONAL
CPF: 63912546215

DXI - ERCENIR GOMES DA SILVA
LOTAÇÃO: ESC EST PROF SEVERINO GONCALO GOMES CAVALCANTE
CDI III - ASSISTENTE EDUCACIONAL
CPF: 24157210263

DXII - ELIFAS NEVES DA SILVA
LOTAÇÃO: ESC EST PROF SEVERINO GONCALO GOMES CAVALCANTE
CDI III - ASSISTENTE EDUCACIONAL
CPF: 56657218249

DXIII - ANTONIA FABIANE PINHEIRO FEITOSA
LOTAÇÃO: ESC EST PROF Mª DE LOURDES NEVES
CDI III - ASSISTENTE EDUCACIONAL
CPF: 75620812391

DXIV - ADILSON MOZART PENA DUARTE
LOTAÇÃO: ESC EST PROF SEVERINO GONCALO GOMES CAVALCANTE
CDI III - ASSISTENTE EDUCACIONAL
CPF: 14467399291

DXV - ELISANGELA DA SILVA
LOTAÇÃO: ESC EST SANTA CATARINA
CDI III - ASSISTENTE EDUCACIONAL
CPF: 68281463287

DXVI - IRENE SANTOS SALAZANS
LOTAÇÃO: ESC EST SAO JOSE - BV
CDI III - ASSISTENTE EDUCACIONAL
CPF: 7063130200

DXVII - ALICE SOUZA DA COSTA
LOTAÇÃO: ESC EST SAO VICENTE DE PAULA
CDI III - ASSISTENTE EDUCACIONAL
CPF: 74752006200

DXVIII - EMANUELA GLENAIDE OLIVEIRA LOURETO
LOTAÇÃO: ESC EST PROF Mª NILCE MACEDO BRANDAO
CDI III - ASSISTENTE EDUCACIONAL
CPF: 73417483204

DXIX - RAIMUNDA ALVES DIAS
LOTAÇÃO: ESC EST PROF Mª DE LOURDES NEVES
CDI III - ASSISTENTE EDUCACIONAL
CPF: 15542610315

DXX - AMELIO LIMA CARNEIRO
LOTAÇÃO: ESC EST SEN HELIO DA COSTA CAMPOS - BV
CDI III - ASSISTENTE EDUCACIONAL
CPF: 79719163453

DXXI - MARIA DO PERPETUO SOCORRO RIOS
LOTAÇÃO: ESC EST PROF DIOMEDES SOUTO MAIOR
CDI III - ASSISTENTE EDUCACIONAL
CPF: 26854406315

DXXII - FABIANO FILGUEIRAS PEIXOTO
LOTAÇÃO: ESC EST SAO JOSE - BV
CDI III - ASSISTENTE EDUCACIONAL
CPF: 81258283204

DXXIII - ROSILDA DEMETRIO MAGALHAES
LOTAÇÃO: ESC EST RUI BARBOSA
CDI III - ASSISTENTE EDUCACIONAL
CPF: 20125291272

DXXIV - EDIZA ALVES SILVA
LOTAÇÃO: ESC EST PROF WANDA DAVID AGUIAR
CDI III - ASSISTENTE EDUCACIONAL
CPF: 82767378204

DXXV - EMERSON RODRIGUES DE FREITAS
LOTAÇÃO: ESC EST RAIMUNDA NONATO FREITAS DA SILVA
CDI III - ASSISTENTE EDUCACIONAL
CPF: 38250330234

DXXVI - MARIA DO SOCORRO MORAES MARIANO
LOTAÇÃO: ESC EST RAIMUNDA NONATO FREITAS DA SILVA
CDI III - ASSISTENTE EDUCACIONAL
CPF: 38221691291

DXXVII - KEILA OLIVEIRA LIMA
LOTAÇÃO: ESC EST PROF VENCESLAU CATOSSI
CDI III - ASSISTENTE EDUCACIONAL
CPF: 55844081234

DXXVIII - MARIA TERESA PARODI
LOTAÇÃO: ESC EST PROF SEVERINO GONCALO GOMES CAVALCANTE
CDI III - ASSISTENTE EDUCACIONAL
CPF: 68288417868

DXXIX - JOSE MARIO DOS SANTOS RIBEIRO
LOTAÇÃO: ESC EST PROF SEVERINO GONCALO GOMES CAVALCANTE
CDI III - ASSISTENTE EDUCACIONAL
CPF: 72542918287

DXXX - NILO FALK
LOTAÇÃO: ESC EST SANTA CATARINA
CDI III - ASSISTENTE EDUCACIONAL
CPF: 46696652949

DXXXI - MICHELE SAMPAIO PEIXOTO
LOTAÇÃO: ESC EST RUI BARBOSA
CDI III - ASSISTENTE EDUCACIONAL
CPF: 68756054220

DXXXII - MARIA DE FATIMA DOS SANTOS PAIVA
LOTAÇÃO: ESC EST SANTA CATARINA
CDI III - ASSISTENTE EDUCACIONAL
CPF: 70923167234

DXXXIII - ADALBERTO OLIVEIRA SILVA
LOTAÇÃO: ESC EST SANTA CATARINA
CDI III - ASSISTENTE EDUCACIONAL
CPF: 46703454353
DXXXIV - ALDINEIA SOARES SOUSA
LOTAÇÃO: ESC EST SANTA CATARINA
CDI III - ASSISTENTE EDUCACIONAL
CPF: 38226642272
DXXXV - DORILDE ROSA PIZATO
LOTAÇÃO: ESC EST SANTA CATARINA
CDI III - ASSISTENTE EDUCACIONAL
CPF: 71030662215
DXXXVI - IONE MARIA DE MOURA SOARES
LOTAÇÃO: ESC EST PROF SEVERINO GONCALO GOMES CAVALCANTE
CDI III - ASSISTENTE EDUCACIONAL
CPF: 28350073420
DXXXVII - HILARIO ARNALDO DIAS
LOTAÇÃO: ESC EST PROF SEVERINO GONCALO GOMES CAVALCANTE
CDI III - ASSISTENTE EDUCACIONAL
CPF: 86267434168
DXXXVIII - GARDENIA DOS SANTOS DE ALMEIDA
LOTAÇÃO: ESC EST PROF SEVERINO GONCALO GOMES CAVALCANTE
CDI III - ASSISTENTE EDUCACIONAL
CPF: 24189359220
DXXXIX - SUELY DE OLIVEIRA MARQUES
LOTAÇÃO: ESC EST PROF Mª DAS NEVES REZENDE
CDI III - ASSISTENTE EDUCACIONAL
CPF: 21572976420
DXL - MARILENA FERREIRA DE CASTRO
LOTAÇÃO: ESC EST RUI BARBOSA
CDI III - ASSISTENTE EDUCACIONAL
CPF: 38314770272
DXLI - SORAIA LOPES ALVES
LOTAÇÃO: ESC EST PROF ELZA BREVES DE CARVALHO
CDI III - ASSISTENTE EDUCACIONAL
CPF: 56416610230
DXLII - MARIA CRISPINA DE OLIVEIRA URQUIZA
LOTAÇÃO: ESC EST VEREADOR FRANCISCO PEREIRA LIMA
CDI III - ASSISTENTE EDUCACIONAL
CPF: 50375504320
DXLIII - MARIA DE LOURDES MARQUES DE ALMEIDA
LOTAÇÃO: ESC EST VEREADOR FRANCISCO PEREIRA LIMA
CDI III - ASSISTENTE EDUCACIONAL
CPF: 44628110204
DXLIV - STEFERSON DA SILVA MENDES
LOTAÇÃO: ESC EST PROF IDARLENE SEVERINO DA SILVA
CDI III - ASSISTENTE EDUCACIONAL
CPF: 76286690263
DXLV - NILZETE ALVES DA COSTA
LOTAÇÃO: ESC EST VEREADOR FRANCISCO PEREIRA LIMA
CDI III - ASSISTENTE EDUCACIONAL
CPF: 38266237204
DXLVI - BRUNO JULIANO SANTIAGO DE MELO
LOTAÇÃO: ESC EST VITORIA MOTA CRUZ
CDI III - ASSISTENTE EDUCACIONAL
CPF: 7277991699
DXLVII - LEILIANE PEREIRA SILVA
LOTAÇÃO: ESC EST VITORIA MOTA CRUZ
CDI III - ASSISTENTE EDUCACIONAL
CPF: 77938640263
DXLVIII - MARIA EDILENE FERREIRA DA CRUZ
LOTAÇÃO: ESC EST SEN HELIO DA COSTA CAMPOS - BV
CDI III - ASSISTENTE EDUCACIONAL
CPF: 38354888215
DXLIX - DEYBE JOSE VIRIATO DOS SANTOS
LOTAÇÃO: ESC EST PROF GENIRA BRITO RODRIGUES
CDI III - ASSISTENTE EDUCACIONAL
CPF: 52359239287
DL - ANTONIO SOBRINHO EVANGELISTA DE FREITAS
LOTAÇÃO: ESC EST VEREADOR FRANCISCO PEREIRA LIMA
CDI III - ASSISTENTE EDUCACIONAL
CPF: 57014167200
DLI - MARIA APARECIDA BEZERRA DE OLIVEIRA
LOTAÇÃO: ESC EST PROF ELZA BREVES DE CARVALHO
CDI III - ASSISTENTE EDUCACIONAL
CPF: 19991215204
DLII - SORAYA MARCIA SOUTO MAIOR
LOTAÇÃO: ESC EST VITORIA MOTA CRUZ
CDI III - ASSISTENTE EDUCACIONAL
CPF: 66519756687
DLIII - CIRO DIAS PRADO
LOTAÇÃO: ESC EST VOLTAIRE PINTO RIBEIRO
CDI III - ASSISTENTE EDUCACIONAL
CPF: 8938539334
DLIV - LUZENIRA DOS SANTOS OLIVEIRA DE CASTRO
LOTAÇÃO: ESC EST VOLTAIRE PINTO RIBEIRO
CDI III - ASSISTENTE EDUCACIONAL
CPF: 56384122391
DLV - ROSIRENE PEREIRA DE SOUZA
LOTAÇÃO: ESC EST VOLTAIRE PINTO RIBEIRO
CDI III - ASSISTENTE EDUCACIONAL
CPF: 88144461134
DLVI - RAIMUNDO NONATO COELHO DE BARROS
LOTAÇÃO: ESC EST PRES CASTELO BRANCO
CDI III - ASSISTENTE EDUCACIONAL
CPF: 44654529268
DLVII - MAX EDUARDO ASSUNCAO E SILVA
LOTAÇÃO: ESC EST VITORIA MOTA CRUZ
CDI III - ASSISTENTE EDUCACIONAL
CPF: 69649405291
DLVIII - CLAUDIA REGINA GUIMARAES DO NASCIMENTO
LOTAÇÃO: ESC EST PROF Mª DAS DORES BRASIL
CDI III - ASSISTENTE EDUCACIONAL
CPF: 44622864215
DLIX - PAULO ROBERTO XAUD LUCENA
LOTAÇÃO: ESC EST HILDEBRANDO FERRO BITENCOURT
CDI III - ASSISTENTE EDUCACIONAL
CPF: 11224592204
DLX - MARIA NILZA ARAUJO GOMES
LOTAÇÃO: ESC EST SEN HELIO DA COSTA CAMPOS - BV
CDI III - ASSISTENTE EDUCACIONAL
CPF: 68810644387
DLXI - RAILDO MAGALHAES DE MELO
LOTAÇÃO: ESC EST IND MADRE CONCEICAO DIAS
CDI III - ASSISTENTE EDUCACIONAL
CPF: 57914826200
DLXII - FRANCISCO LEITAO SOUSA
LOTAÇÃO: ESC EST PROF Mª DAS NEVES REZENDE
CDI III - ASSISTENTE EDUCACIONAL
CPF: 87091224868
DLXIII - DENISON DA SILVA SIQUEIRA
LOTAÇÃO: ESC EST PROF Mª DAS NEVES REZENDE
CDI III - ASSISTENTE EDUCACIONAL
CPF: 81874901287
DLXIV - RUBENS DEMETRIO LIRA
LOTAÇÃO: ESC EST PROF Mª DAS DORES BRASIL
CDI III - ASSISTENTE EDUCACIONAL
CPF: 44696191249
DLXV - ANGELICA SANTANA LIMA
LOTAÇÃO: ESC EST PROF JACEGUAI REIS CUNHA
CDI III - ASSISTENTE EDUCACIONAL
CPF: 61118753291
DLXVI - IRENE AMARAL BEZERRA
LOTAÇÃO: ESC EST TEREZA TEODORO DE OLIVEIRA
CDI III - ASSISTENTE EDUCACIONAL
CPF: 29230071153
DLXVII - DORACY CUNHA CORREA
LOTAÇÃO: ESC EST PROF JACEGUAI REIS CUNHA
CDI III - ASSISTENTE EDUCACIONAL
CPF: 24283657204
DLXVIII - CICERA GOMES NOBREGA
LOTAÇÃO: ESC EST PROF Mª DAS DORES BRASIL
CDI III - ASSISTENTE EDUCACIONAL
CPF: 72297395272
DLXIX - ROSIANE PINHEIRO DANTAS
LOTAÇÃO: ESC EST PROF JACEGUAI REIS CUNHA
CDI III - ASSISTENTE EDUCACIONAL
CPF: 51263173268
DLXX - MARIA ALDILEZA DAS NEVES CORREIA
LOTAÇÃO: ESC EST PROF JACEGUAI REIS CUNHA
CDI III - ASSISTENTE EDUCACIONAL

CPF: 22559264234
DLXXI - MARIA REGINA DA SILVA OLIVEIRA
LOTAÇÃO: ESC EST TEREZA TEODORO DE OLIVEIRA
CDI III - ASSISTENTE EDUCACIONAL
CPF: 8516103234
DLXXII - VALCIR ERVIN PETERSEN
LOTAÇÃO: ESC EST TEREZA TEODORO DE OLIVEIRA
CDI III - ASSISTENTE EDUCACIONAL
CPF: 84295112100
DLXXIII - MARCIO GREI TIRELLI
LOTAÇÃO: ESC EST PROF JACEGUAI REIS CUNHA
CDI III - ASSISTENTE EDUCACIONAL
CPF: 38318288220
DLXXIV - CECILIA FATIMA DE AMORIM
LOTAÇÃO: ESC EST PROF DIVA ALVES DE LIMA
CDI III - ASSISTENTE EDUCACIONAL
CPF: 63449510010
DLXXV - AGILBERTO GOMES CABRAL
LOTAÇÃO: ESC EST SONHO INFANTIL
CDI III - ASSISTENTE EDUCACIONAL
CPF: 11245689215
DLXXVI - JANILDO OLIVEIRA BARBOSA
LOTAÇÃO: ESC EST JOSE AURELIANO DA COSTA
CDI III - ASSISTENTE EDUCACIONAL
CPF: 38211661268
DLXXVII - MARIA CRISTINA DA SILVA
LOTAÇÃO: ESC EST JOAO ROGELIO SCHUERTZ
CDI III - ASSISTENTE EDUCACIONAL
CPF: 23125411220
DLXXVIII - ORTENSIA BARROS VIEIRA
LOTAÇÃO: ESC EST JOSE DE ALENCAR
CDI III - ASSISTENTE EDUCACIONAL
CPF: 16440986287
DLXXIX - LUIZ CARLOS DA SILVA SOUZA
LOTAÇÃO: ESC EST JOSE DE ALENCAR
CDI III - ASSISTENTE EDUCACIONAL
CPF: 77268628234
DLXXX - ANTONIA DE SOUSA PAIVA
LOTAÇÃO: ESC EST JOSE DE ALENCAR
CDI III - ASSISTENTE EDUCACIONAL
CPF: 44732350259
DLXXXI - DEJANGO MATEUS GOMES
LOTAÇÃO: ESC EST JOSE BONIFACIO - BRB - CA
CDI III - ASSISTENTE EDUCACIONAL
CPF: 46386637291
DLXXXII - ROSIANE LIMA ALVES
LOTAÇÃO: ESC EST JOSE AURELIANO DA COSTA
CDI III - ASSISTENTE EDUCACIONAL
CPF: 74748149272
DLXXXIII - ALESSANDRA LOBO SALAZARS
LOTAÇÃO: DIVISAO DE ALIMENTACAO ESCOLAR
CDI III - ASSISTENTE EDUCACIONAL
CPF: 59811340200
DLXXXIV - KATIA CRISTINA COSTA NASCIMENTO
LOTAÇÃO: ESC EST JOSE AURELIANO DA COSTA
CDI III - ASSISTENTE EDUCACIONAL
CPF: 75738678249
DLXXXV - DENISON PINHEIRO DE OLIVEIRA
LOTAÇÃO: DIVISAO DE ESPORTE ESCOLAR
CDI III - ASSISTENTE EDUCACIONAL
CPF: 68865945249
DLXXXVI - CARLOS MAGNO PEIXOTO BESSA
LOTAÇÃO: ESC EST JOSE AURELIANO DA COSTA
CDI III - ASSISTENTE EDUCACIONAL
CPF: 38201372204
DLXXXVII - ALDAIDIO GONCALVES DIAS
LOTAÇÃO: ESC EST JOSE AURELIANO DA COSTA
CDI III - ASSISTENTE EDUCACIONAL
CPF: 16871138234
DLXXXVIII - LUBIA PEREIRA DE SOUZA
LOTAÇÃO: ESC EST JOAQUIM NABUCO
CDI III - ASSISTENTE EDUCACIONAL
CPF: 16412680268
DLXXXIX - FRANCISCO DA SILVA MONTEIRO
LOTAÇÃO: ESC EST JOAO VILENA
CDI III - ASSISTENTE EDUCACIONAL
CPF: 74787640291
DXC - ALBINEIDE CORREIA DE CAMPOS
LOTAÇÃO: DIVISAO DE PROJETOS ESPECIAIS
CDI III - ASSISTENTE EDUCACIONAL
CPF: 7806744215
DXCI - GUTEJANE SOARES DE SOUZA
LOTAÇÃO: ESC EST Mª DE LIMA UCHOA
CDI III - ASSISTENTE EDUCACIONAL
CPF: 59088125287
DXCII - MARIA OZANA PATRICIO DE SOUSA
LOTAÇÃO: ESC EST JOSE AURELIANO DA COSTA
CDI III - ASSISTENTE EDUCACIONAL
CPF: 68765347315
DXCIII - ROSEMIRIAM IZABEL MOSCATO
LOTAÇÃO: DIVISAO DE SAUDE DO EDUCANDO
CDI III - ASSISTENTE EDUCACIONAL
CPF: 44681488291
DXCIV - SELMA XAVIER CARDOSO
LOTAÇÃO: ESC EST LUIZ RIBEIRO DE LIMA
CDI III - ASSISTENTE EDUCACIONAL
CPF: 44709005249
DXCV - AMADEUS JOSE ARAUJO FILHO
LOTAÇÃO: ESC EST LUIZ RIBEIRO DE LIMA
CDI III - ASSISTENTE EDUCACIONAL
CPF: 61622583272
DXCVI - MARIA ELIZABETE DA SILVA
LOTAÇÃO: ESC EST LOBO D'ALMADA
CDI III - ASSISTENTE EDUCACIONAL
CPF: 26811979453
DXCVII - ALEXANDRE EMILIANO MARTINS
LOTAÇÃO: DIVISAO DE SAUDE DO EDUCANDO
CDI III - ASSISTENTE EDUCACIONAL
CPF: 46451277215
DXCVIII - LEYDEN RONEY DAMASCENO BALDI
LOTAÇÃO: ESC EST LOBO D'ALMADA
CDI III - ASSISTENTE EDUCACIONAL
CPF: 28743695272
DXCIX - JEANESON DE SOUZA FERREIRA
LOTAÇÃO: ESC EST LOBO D'ALMADA
CDI III - ASSISTENTE EDUCACIONAL
CPF: 44689934215
DC - DEJANIR GUILHERME DOS REIS
LOTAÇÃO: ESC EST JOSELMA LIMA DE SOUZA
CDI III - ASSISTENTE EDUCACIONAL
CPF: 55074740878
DCI - GLENDA KENDY HART DE MAGALHAES
LOTAÇÃO: ESC EST LOBO D'ALMADA
CDI III - ASSISTENTE EDUCACIONAL
CPF: 44725922234
DCII - JANE HEYRE DE SOUZA CRUZ PEREIRA
LOTAÇÃO: DIVISAO DE PROJETOS ESPECIAIS
CDI III - ASSISTENTE EDUCACIONAL
CPF: 75080206268
DCIII - FRANCISCA FRANCIMA DE ARAUJO LACERDA
LOTAÇÃO: ESC EST LOBO D'ALMADA
CDI III - ASSISTENTE EDUCACIONAL
CPF: 26001241368
DCIV - ALESSANDRO DA COSTA OLIVEIRA
LOTAÇÃO: ESC EST LOBO D'ALMADA
CDI III - ASSISTENTE EDUCACIONAL
CPF: 73725480206
DCV - FRANCILENE SANTOS DA SILVA
LOTAÇÃO: ESC EST LATIFE SALOMAO
CDI III - ASSISTENTE EDUCACIONAL
CPF: 33351295391
DCVI - WASHINGTON LUIZ DE ARAUJO
LOTAÇÃO: DIVISAO DE SAUDE DO EDUCANDO
CDI III - ASSISTENTE EDUCACIONAL
CPF: 6021697200
DCVII - EGLAUCIANE RIBEIRO SILVA
LOTAÇÃO: DIVISAO DE ESPORTE ESCOLAR
CDI III - ASSISTENTE EDUCACIONAL
CPF: 65427572287
DCVIII - ELURDENIR SILVA DE CARVALHO
LOTAÇÃO: ESC EST JOSELMA LIMA DE SOUZA
CDI III - ASSISTENTE EDUCACIONAL
CPF: 74047779253
DCIX - FRANCIOLGA CAMPOS DOS SANTOS
LOTAÇÃO: DIVISAO DE SAUDE DO EDUCANDO
CDI III - ASSISTENTE EDUCACIONAL
CPF: 22530541272
DCX - SANDRA PEREIRA DA SILVA
LOTAÇÃO: ESC EST IND PRES KENNEDY
CDI III - ASSISTENTE EDUCACIONAL
CPF: 65572327204
DCXI - DURVAL PEREIRA DA SILVA FILHO
LOTAÇÃO: DIVISAO DE PROJETOS ESPECIAIS
CDI III - ASSISTENTE EDUCACIONAL

CPF: 18288472249
DCXII - MARINILDES BARBOSA DOS SANTOS
LOTAÇÃO: ESC EST IND SANTO ANTONIO DE PADUA
CDI III - ASSISTENTE EDUCACIONAL
CPF: 18866530204
DCXIII - DENISON PEREIRA DE SOUZA
LOTAÇÃO: ESC EST IND SANTA TEREZINHA - IND - UI
CDI III - ASSISTENTE EDUCACIONAL
CPF: 64352277215
DCXIV - ANTONIO ZITO DE BARROS
LOTAÇÃO: GERENCIA DE NUCLEO DE TECNOLOGIA DA INFORMACAO E COMUNICACAO
CDI III - ASSISTENTE EDUCACIONAL
CPF: 6523382249
DCXV - EDILENE PERES SILVA DE OLIVEIRA
LOTAÇÃO: ESC EST IND SANTA LUZIA
CDI III - ASSISTENTE EDUCACIONAL
CPF: 23119608220
DCXVI - DILSON DOMENTE INGARICO
LOTAÇÃO: ESC EST IND SALES INGARICO
CDI III - ASSISTENTE EDUCACIONAL
CPF: 57016194272
DCXVII - EDINAEL ESTEVAO DA SILVA
LOTAÇÃO: ESC EST IND SAO SEBASTIAO DO CAILA
CDI III - ASSISTENTE EDUCACIONAL
CPF: 69335036234
DCXVIII - MARIA CONSOLATA ALFREDO DE OLIVEIRA
LOTAÇÃO: ESC EST IND REINALDO PRILL
CDI III - ASSISTENTE EDUCACIONAL
CPF: 22564896200
DCXIX - GERONIMO DE OLIVEIRA
LOTAÇÃO: ESC EST IND SIMINIY'O
CDI III - ASSISTENTE EDUCACIONAL
CPF: 7489137268
DCXX - ERNESTINA AFONSO DE SOUZA
LOTAÇÃO: ESC EST IND PRES JOAO PESSOA
CDI III - ASSISTENTE EDUCACIONAL
CPF: 58506853249
DCXXI - BENJAMIN JOSE PINTO
LOTAÇÃO: ESC EST IND OLEGARIO MARIANO
CDI III - ASSISTENTE EDUCACIONAL
CPF: 32303238234
DCXXII - JAIRO CONSTANTINO MARIANO
LOTAÇÃO: ESC EST IND MAR DEODORO DA FONSECA
CDI III - ASSISTENTE EDUCACIONAL
CPF: 65334817204
DCXXIII - MARIA ZULEIDE DA SILVA VIRIATO
LOTAÇÃO: ESC EST IND MAR CANDIDO RONDON - IND - AA
CDI III - ASSISTENTE EDUCACIONAL
CPF: 51004780206
DCXXIV - LEONIDIA DA SILVA VIRIATO
LOTAÇÃO: ESC EST IND MAR CANDIDO RONDON - IND - AA
CDI III - ASSISTENTE EDUCACIONAL
CPF: 24190187291
DCXXV - ARISTIDES DA SILVA
LOTAÇÃO: ESC EST IND MAR CANDIDO RONDON - IND - AA
CDI III - ASSISTENTE EDUCACIONAL
CPF: 7467451253
DCXXVI - PEDRO BENTO DA SILVA
LOTAÇÃO: ESC EST IND RIACHUELO
CDI III - ASSISTENTE EDUCACIONAL
CPF: 22564098215
DCXXVII - EDIVAL FERNANDES DA COSTA
LOTAÇÃO: GERENCIA DE NUCLEO DE TECNOLOGIA DA INFORMACAO E COMUNICACAO
CDI III - ASSISTENTE EDUCACIONAL
CPF: 22260862420
DCXXVIII - MARIA LUCIA SILVA DE OLIVEIRA
LOTAÇÃO: CENTRO REGIONAL DE EDUCACAO - RORAINOPOLIS
CDI III - ASSISTENTE EDUCACIONAL
CPF: 21818924234
DCXXIX - FRANCISCO AZEVEDO AGUIAR
LOTAÇÃO: CENTRO REGIONAL DE EDUCACAO - RORAINOPOLIS
CDI III - ASSISTENTE EDUCACIONAL
CPF: 22524185249
DCXXX - SALETH DOS SANTOS ALVES
LOTAÇÃO: ESC EST JESUS NAZARENO DE SOUZA CRUZ - BV
CDI III - ASSISTENTE EDUCACIONAL
CPF: 22540385249
DCXXXI - RAIMUNDA DA ROCHA ARAUJO
LOTAÇÃO: ESC EST JESUS NAZARENO DE SOUZA CRUZ - BV
CDI III - ASSISTENTE EDUCACIONAL
CPF: 69088543291
DCXXXII - DORVAL MAGALHAES DE QUEIROZ
LOTAÇÃO: ESC EST JESUS NAZARENO DE SOUZA CRUZ - BV
CDI III - ASSISTENTE EDUCACIONAL
CPF: 6832970234
DCXXXIII - GLACIA PEREIRA PAULA
LOTAÇÃO: ESC EST ÍNDIA FRANCISCA DA SILVA MACUXI
CDI III - ASSISTENTE EDUCACIONAL
CPF: 70136181287
DCXXXIV - RAIMUNDO DE SOUZA PAULINO
LOTAÇÃO: ESC EST IND SAO JOSE - IND - NO
CDI III - ASSISTENTE EDUCACIONAL
CPF: 24158534291
DCXXXV - CHARLENE CARLA DE SOUZA CAMPOS MORAIS
LOTAÇÃO: ESC EST IND TUXAUA MANOEL HORACIO
CDI III - ASSISTENTE EDUCACIONAL
CPF: 71039325220
DCXXXVI - HELIONARA DO NASCIMENTO EMILIANO
LOTAÇÃO: ESC EST JOSELMA LIMA DE SOUZA
CDI III - ASSISTENTE EDUCACIONAL
CPF: 68287283272
DCXXXVII - RIVANILDO CADETE FIDELIS
LOTAÇÃO: ESC EST IND TUXAUA LUIS CADETE
CDI III - ASSISTENTE EDUCACIONAL
CPF: 44663420249
DCXXXVIII - JOCIVALDO FLAVIO DE OLIVEIRA
LOTAÇÃO: ESC EST IND TUXAUA LAURO MELQUIOR
CDI III - ASSISTENTE EDUCACIONAL
CPF: 60255072287
DCXXXIX - RUTH NAGIBE COELHO ABUMUSSA
LOTAÇÃO: GERENCIA DE NUCLEO DE TECNOLOGIA DA INFORMACAO E COMUNICACAO
CDI III - ASSISTENTE EDUCACIONAL
CPF: 93914440
DCXL - SUZANA ALEXANDRE
LOTAÇÃO: ESC EST IND TUXAUA EVARISTO
CDI III - ASSISTENTE EDUCACIONAL
CPF: 66110602272
DCXLI - NIVALDO DA SILVA
LOTAÇÃO: ESC EST IND TUXAUA BENTO LOUREDO DA SILVA
CDI III - ASSISTENTE EDUCACIONAL
CPF: 60682914215
DCXLII - MARIDETE DA SILVA BENICIO
LOTAÇÃO: ESC EST IND TOBIAS BARRETO
CDI III - ASSISTENTE EDUCACIONAL
CPF: 7805535272
DCXLIII - ANTONIA DA CONCEICAO PEREIRA DA SILVA
LOTAÇÃO: ESC EST IND TUXAUA RAIMUNDO TENENTE
CDI III - ASSISTENTE EDUCACIONAL
CPF: 7745842204
DCXLIV - DAGOBERTO LUIS VENTURA MOTA
LOTAÇÃO: DIVISAO DE ESPORTE ESCOLAR
CDI III - ASSISTENTE EDUCACIONAL
CPF: 30719690315
DCXLV - ANAXSAMIA SOARES COIMBRA
LOTAÇÃO: ESC EST OSWALDO CRUZ
CDI III - ASSISTENTE EDUCACIONAL
CPF: 68327749234
DCXLVI - ALEX DE SENA CRUZ
LOTAÇÃO: ESC EST OSWALDO CRUZ
CDI III - ASSISTENTE EDUCACIONAL
CPF: 75881748204
DCXLVII - RAYANA CABRAL PAES
LOTAÇÃO: ESC EST OLAVO BRASIL FILHO
CDI III - ASSISTENTE EDUCACIONAL
CPF: 79401376204
DCXLVIII - EVANDRO MACEDO SILVA

LOTAÇÃO: ESC EST OLAVO BRASIL FILHO
CDI III - ASSISTENTE EDUCACIONAL
CPF: 81062656253

DCXLIX - DALVA DE LOURDES DA SILVA
LOTAÇÃO: ESC EST OLAVO BRASIL FILHO
CDI III - ASSISTENTE EDUCACIONAL
CPF: 9508252472

DCL - ANDRE DE SOUZA
LOTAÇÃO: DIVISAO DE ENSINO MEDIO E EDUCACAO PROFISSIONAL
CDI III - ASSISTENTE EDUCACIONAL
CPF: 63194635204

DCLI - MANOEL ANTONIO BATISTA
LOTAÇÃO: DIVISAO DE ESPORTE ESCOLAR
CDI III - ASSISTENTE EDUCACIONAL
CPF: 1249164818

DCLII - GIOVANA VIEIRA DA SILVA
LOTAÇÃO: ESC EST OSWALDO CRUZ
CDI III - ASSISTENTE EDUCACIONAL
CPF: 38195240291

DCLIII - ADELINA DE SOUZA
LOTAÇÃO: DIVISAO DE ESPORTE ESCOLAR
CDI III - ASSISTENTE EDUCACIONAL
CPF: 19319150249

DCLIV - CELIANNE MARQUES FARIAS
LOTAÇÃO: ESC EST MONTEIRO LOBATO
CDI III - ASSISTENTE EDUCACIONAL
CPF: 86156357220

DCLV - JOSE SOARES DA COSTA
LOTAÇÃO: ESC EST MARIO HOMEM DE MELO
CDI III - ASSISTENTE EDUCACIONAL
CPF: 7483279249

DCLVI - LARISSA OLIVEIRA MUNIS
LOTAÇÃO: DIVISAO DE ENSINO MEDIO E EDUCACAO PROFISSIONAL
CDI III - ASSISTENTE EDUCACIONAL
CPF: 68403356234

DCLVII - UERBETH CHAVES GOMES
LOTAÇÃO: DIVISAO DE ENSINO MEDIO E EDUCACAO PROFISSIONAL
CDI III - ASSISTENTE EDUCACIONAL
CPF: 37452932234

DCLVIII - SANDRA LUCIA RODRIGUES DOS SANTOS
LOTAÇÃO: ESC EST MARIA MARISELMA DE OLIVEIRA CRUZ
CDI III - ASSISTENTE EDUCACIONAL
CPF: 58951172287

DCLIX - ROSA DE ANDRADE COSTA
LOTAÇÃO: ESC EST NOVA CAMPINA
CDI III - ASSISTENTE EDUCACIONAL
CPF: 60179953249

DCLX - PAULO ROBERTO CRUZ TRAVASSOS
LOTAÇÃO: DIVISAO DE ESPORTE ESCOLAR
CDI III - ASSISTENTE EDUCACIONAL
CPF: 79516645291

DCLXI - GISELAINE COELHO DE SOUZA CRUZ
LOTAÇÃO: DIVISAO DE ESPORTE ESCOLAR
CDI III - ASSISTENTE EDUCACIONAL
CPF: 38244918268

DCLXII - LADISTONE DE OLIVEIRA MOTA
LOTAÇÃO: DIVISAO DE ESPORTE ESCOLAR
CDI III - ASSISTENTE EDUCACIONAL
CPF: 33487839253

DCLXIII - MARIA ELIZANGELA SILVA FIGUEIREDO
LOTAÇÃO: ESC EST PASTOR FERNANDO GRANGEIRO DE MENEZES
CDI III - ASSISTENTE EDUCACIONAL
CPF: 70657734268

DCLXIV - FRANCELIO AFONSO SAGICA
LOTAÇÃO: ESC EST PASTOR FERNANDO GRANGEIRO DE MENEZES
CDI III - ASSISTENTE EDUCACIONAL
CPF: 55806937291

DCLXV - ANABEL MOTA E SILVA
LOTAÇÃO: ESC EST PASTOR FERNANDO GRANGEIRO DE MENEZES
CDI III - ASSISTENTE EDUCACIONAL
CPF: 23120754234

DCLXVI - LIDIANE RODRIGUES DA SILVA
LOTAÇÃO: DIVISAO DE ESPORTE ESCOLAR
CDI III - ASSISTENTE EDUCACIONAL
CPF: 63045052215

DCLXVII - ERLON RODRIGUES DE LIMA
LOTAÇÃO: ESC EST OSWALDO CRUZ
CDI III - ASSISTENTE EDUCACIONAL
CPF: 61120367204

DCLXVIII - MARIA RISOLETE PESSOA
LOTAÇÃO: ESC EST OTILIA DE SOUSA PINTO
CDI III - ASSISTENTE EDUCACIONAL
CPF: 56520034487

DCLXIX - FRANCISCO DAS CHAGAS CABRAL DE SOUZA
LOTAÇÃO: ESC EST OSWALDO CRUZ
CDI III - ASSISTENTE EDUCACIONAL
CPF: 10300880472

DCLXX - ROGERIO BATISTA DA SILVA
LOTAÇÃO: ESC EST OSWALDO CRUZ
CDI III - ASSISTENTE EDUCACIONAL
CPF: 44671342200

DCLXXI - RAIMUNDA DA COSTA MELO
LOTAÇÃO: ESC EST OSWALDO CRUZ
CDI III - ASSISTENTE EDUCACIONAL
CPF: 19965397287

DCLXXII - MARIVANIA ARRUDA DE SOUZA
LOTAÇÃO: ESC EST OSWALDO CRUZ
CDI III - ASSISTENTE EDUCACIONAL
CPF: 44729456220

DCLXXIII - RICARDO PINHEIRO DE FREITAS
LOTAÇÃO: DIVISAO DE ESPORTE ESCOLAR
CDI III - ASSISTENTE EDUCACIONAL
CPF: 86755412287

DCLXXIV - WARLLEN GOUVEA CAVALCANTE
LOTAÇÃO: DIVISAO DE ESPORTE ESCOLAR
CDI III - ASSISTENTE EDUCACIONAL
CPF: 87343924249

DCLXXV - ROSANETE ALMEIDA MELO
LOTAÇÃO: ESC EST MONTEIRO LOBATO
CDI III - ASSISTENTE EDUCACIONAL
CPF: 7481721220

DCLXXVI - MARA REGINA FARIA DE NAZARE
LOTAÇÃO: ESC EST OVIDIO DIAS DE SOUZA
CDI III - ASSISTENTE EDUCACIONAL
CPF: 44696884287

DCLXXVII - ADAUTO ALMEIDA DE SOUSA
LOTAÇÃO: ESC EST MANOEL AGOSTINHO DE ALMEIDA
CDI III - ASSISTENTE EDUCACIONAL
CPF: 44650566215

DCLXXVIII - ADEMIR FERREIRA DE LIMA
LOTAÇÃO: DIVISAO DE ESPORTE ESCOLAR
CDI III - ASSISTENTE EDUCACIONAL
CPF: 38353369249

DCLXXIX - ALTEMIR DOS SANTOS SILVA
LOTAÇÃO: ESC EST MAJOR ALCIDES RODRIGUES DOS SANTOS
CDI III - ASSISTENTE EDUCACIONAL
CPF: 38289466234

DCLXXX - EDNEIDE PERES DA SILVA
LOTAÇÃO: ESC EST MAJOR ALCIDES RODRIGUES DOS SANTOS
CDI III - ASSISTENTE EDUCACIONAL
CPF: 64353702220

DCLXXXI - MARIA DULCE SOUZA DOS SANTOS
LOTAÇÃO: DIVISAO DE ESPORTE ESCOLAR
CDI III - ASSISTENTE EDUCACIONAL
CPF: 19989970220

DCLXXXII - GISELY ARAUJO DA COSTA
LOTAÇÃO: ESC EST MAJOR ALCIDES RODRIGUES DOS SANTOS
CDI III - ASSISTENTE EDUCACIONAL
CPF: 51937174204

DCLXXXIII - MAURICIO ROCHA LIMA
LOTAÇÃO: PARQUE AQUAT - ASA BRANCA
CDI III - ASSISTENTE EDUCACIONAL
CPF: 38357860249

DCLXXXIV - MARIA DAS DORES SILVA VITOR
LOTAÇÃO: ESC EST MAJOR ALCIDES RODRIGUES DOS SANTOS
CDI III - ASSISTENTE EDUCACIONAL
CPF: 44676255268

DCLXXXV - MARIA DO SOCORRO ARAUJO COSTA
LOTAÇÃO: ESC EST MAJOR ALCIDES RODRIGUES DOS SANTOS

CDI III - ASSISTENTE EDUCACIONAL
CPF: 14981971249
DCLXXXVI - WILLISON DA SILVA PEREIRA
LOTAÇÃO: ESC EST MAJOR ALCIDES RODRIGUES DOS SANTOS
CDI III - ASSISTENTE EDUCACIONAL
CPF: 52024776272
DCLXXXVII - JOSIMAR FERNANDES DA SILVA
LOTAÇÃO: ESC EST MARIA MARISELMA DE OLIVEIRA CRUZ
CDI III - ASSISTENTE EDUCACIONAL
CPF: 49348370278
DCLXXXVIII - LERISLANE MATOS DE SOUZA
LOTAÇÃO: ESC EST MANOEL AGOSTINHO DE ALMEIDA
CDI III - ASSISTENTE EDUCACIONAL
CPF: 32359187287
DCLXXXIX - RAIMUNDO ROSA FERRAZ
LOTAÇÃO: ESC EST MANOEL AGOSTINHO DE ALMEIDA
CDI III - ASSISTENTE EDUCACIONAL
CPF: 38353261200
DCXC - WALTER BRITO BESSA JUNIOR
LOTAÇÃO: DEPARTAMENTO DE APOIO AO EDUCANDO
CDI II - ADMINISTRADOR EDUCACIONAL II
CPF: 60832452734
DCXCI - JOAO BATISTA BORGES
LOTAÇÃO: DIVISAO DE SAUDE DO EDUCANDO
CDI II - ADMINISTRADOR EDUCACIONAL II
CPF: 4767152291
DCXCII - SANDRO HUDSON PEIXOTO PINHEIRO
LOTAÇÃO: INSPETOR DO CONTROLE DA REDE DE ENSINO
CDI II - ASSISTENTE DE GABINETE
CPF: 14976749215
DCXCIII - EVANELDA DA SILVA
LOTAÇÃO: ESC EST VITORIA MOTA CRUZ
CDI II - ADMINISTRADOR EDUCACIONAL II
CPF: 36783447391
DCXCIV - JORGE DA COSTA ARRUDA
LOTAÇÃO: DIVISAO DE SAUDE DO EDUCANDO
CDI II - ADMINISTRADOR EDUCACIONAL II
CPF: 678406200
DCXCV - ROMINA MELO CARVALHO
LOTAÇÃO: DIVISAO DE SAUDE DO EDUCANDO
CDI II - ADMINISTRADOR EDUCACIONAL II
CPF: 50875604234
DCXCVI - MARILUCIA RODRIGUES DO VALE ARAUJO
LOTAÇÃO: DEPARTAMENTO DE DESENVOLVIMENTO DE POLITICAS EDUCACIONAIS
CDI II - ADMINISTRADOR EDUCACIONAL II
CPF: 11235110206
DCXCVII - MARIO LAVOR DO NASCIMENTO
LOTAÇÃO: DEPARTAMENTO DE APOIO AO EDUCANDO
CDI II - ADMINISTRADOR EDUCACIONAL II
CPF: 11243139234
DCXCVIII - MARIA IVONE SOUZA DOS SANTOS
LOTAÇÃO: ESC EST SAO FRANCISCO
CDI II - ADMINISTRADOR EDUCACIONAL II
CPF: 30411556304
DCXCIX - MARIA MARINA DA SILVA
LOTAÇÃO: CENTRO DE ED INF JAEL DA SILVA BARRADAS
CDI II - ADMINISTRADOR EDUCACIONAL II
CPF: 19994222287
DCC - GILBERTO DOS SANTOS BARBOSA
LOTAÇÃO: COMISSAO DE GESTAO DO MAGISTERIO
CDI II - ADMINISTRADOR EDUCACIONAL II
CPF: 10037209000
DCCI - ANDREA CRISTINA MONTENEGRO MARQUES
LOTAÇÃO: DEPARTAMENTO DE GESTAO EDUCACIONAL
CDI II - ADMINISTRADOR EDUCACIONAL II
CPF: 32337957268
DCCII - DALVA DE FREITAS MONCAO
LOTAÇÃO: DIVISAO DE LOTACAO
CDI II - ASSISTENTE DE GABINETE
CPF: 29251362220
DCCIII - MARIA CONSUELO MAGALHAES E SILVA
LOTAÇÃO: DIVISAO DE SAUDE DO EDUCANDO
CDI II - ADMINISTRADOR EDUCACIONAL II
CPF: 14975980282
DCCIV - ODILIO DE ARAUJO COSTA
LOTAÇÃO: DIVISAO DE CADASTRO
CDI II - ADMINISTRADOR EDUCACIONAL II
CPF: 2782065220
DCCV - EURIVALDO MOTA MARANHAO
LOTAÇÃO: DEPARTAMENTO DE APOIO AO EDUCANDO
CDI II - ADMINISTRADOR EDUCACIONAL II
CPF: 20114524220
DCCVI - ANTONIO DOS ANJOS SANTOS
LOTAÇÃO: ESC EST SAO VICENTE DE PAULA
CDI II - ADMINISTRADOR EDUCACIONAL II
CPF: 14984792272
DCCVII - ALDEVANIA BARRETO DE MATOS
LOTAÇÃO: DEPARTAMENTO DE EDUCACAO BASICA
CDI II - ASSISTENTE DE GABINETE
CPF: 20127871268
DCCVIII - JOAO PAULO BARCELOS
LOTAÇÃO: DIVISAO DE ALIMENTACAO ESCOLAR
CDI II - ADMINISTRADOR EDUCACIONAL II
CPF: 87731088200
DCCIX - IVONETE SOUSA DA COSTA
LOTAÇÃO: DIVISAO DE CADASTRO
CDI II - ADMINISTRADOR EDUCACIONAL II
CPF: 22550666291
DCCX - DAGMAR SOUSA SILVA
LOTAÇÃO: DIVISAO DE SAUDE DO EDUCANDO
CDI II - ADMINISTRADOR EDUCACIONAL II
CPF: 27881377372
DCCXI - SIDIMAR MOTA
LOTAÇÃO: DIVISAO DE ESPORTE ESCOLAR
CDI II - ADMINISTRADOR EDUCACIONAL II
CPF: 19988354215
DCCXII - CILEIA MENDES DA SILVA
LOTAÇÃO: DIVISAO DE CADASTRO
CDI II - CHEFE DA SECAO
CPF: 67028152200
DCCXIII - MARIA CAROLINE DE SOUZA MADURO
LOTAÇÃO: DIVISAO DE ESPORTE ESCOLAR
CDI II - ADMINISTRADOR EDUCACIONAL II
CPF: 72822163200
DCCXIV - JULIO DE OLIVEIRA
LOTAÇÃO: DIVISAO DE ALIMENTACAO ESCOLAR
CDI II - CHEFE DA SECAO
CPF: 31725538253
DCCXV - CARMEN MARIA SARUBBY DO NASCIMENTO MELO
LOTAÇÃO: CENTRO DE ATIVIDADES E DESEN DE ALTAS HABIL/SUPERDOTACAO
CDI II - CHEFE DA SECAO
CPF: 9030182253
DCCXVI - NANCY ROSS PACHECO
LOTAÇÃO: ESC EST VOVO DANDAE
CDI II - ADMINISTRADOR EDUCACIONAL II
CPF: 7468369291
DCCXVII - MARIETH COLARES REBELO
LOTAÇÃO: ESC EST RAIMUNDA NONATO FREITAS DA SILVA
CDI II - ADMINISTRADOR EDUCACIONAL II
CPF: 20249357291
DCCXVIII - MARIA LUZENIR RIBEIRO AMORIM
LOTAÇÃO: ESC EST VOVO EURIDES
CDI II - ADMINISTRADOR EDUCACIONAL II
CPF: 15391183200
DCCXIX - SUZANA GOMES LIMA
LOTAÇÃO: DIVISAO DE ALIMENTACAO ESCOLAR
CDI II - ASSISTENTE DE GABINETE
CPF: 71827030178
DCCXX - TEOZETA QUITERIA PARENTE PINTO
LOTAÇÃO: ASSESSORIA DE COMUNICACAO SOCIAL - ASCOM
CDI II - ADMINISTRADOR EDUCACIONAL II
CPF: 28570359349
DCCXXI - GRACIETE AVELINO DINIZ
LOTAÇÃO: DIVISAO DE ESPORTE ESCOLAR
CDI II - ASSISTENTE DE GABINETE
CPF: 11235292215
DCCXXII - LAURO IOSHIO ENDO
LOTAÇÃO: DEPARTAMENTO DE APOIO AO EDUCAN-

DO
CDI II - ADMINISTRADOR EDUCACIONAL II
CPF: 38442744800
DCCXXIII - MARIA RISOLETE PESSOA
LOTAÇÃO: ESC EST VOVO JULIA
CDI II - ADMINISTRADOR EDUCACIONAL II
CPF: 56520034487
DCCXXIV - DALCIMAR RICHIL BEZERRA
LOTAÇÃO: CENTRO DE APOIO AOS DEFICIENTES VISUAIS
CDI II - ADMINISTRADOR EDUCACIONAL II
CPF: 11247444287
DCCXXV - CLOVES CAMPOS RATES
LOTAÇÃO: DIVISAO DE ADMINISTRACAO
CDI II - ADMINISTRADOR EDUCACIONAL II
CPF: 6484735387
DCCXXVI - NILSON RICHIL BEZERRA
LOTAÇÃO: DIVISAO DE ALIMENTACAO ESCOLAR
CDI II - CHEFE DA SECAO
CPF: 14972131268
DCCXXVII - LUCIENNE MARIA SILVA PINHEIRO
LOTAÇÃO: DIVISAO DE PROJETOS ESPECIAIS
CDI II - ADMINISTRADOR EDUCACIONAL II
CPF: 59867264215
DCCXXVIII - JOSE DEODATO DE AQUINO JUNIOR
LOTAÇÃO: DIVISAO DE ESPORTE ESCOLAR
CDI II - ADMINISTRADOR EDUCACIONAL II
CPF: 60439114268
DCCXXIX - JOSE AUGUSTO ROSA SOARES DUARTE
LOTAÇÃO: DIVISAO DE ENSINO MEDIO E EDUCACAO PROFISSIONAL
CDI II - ADMINISTRADOR EDUCACIONAL II
CPF: 240467019
DCCXXX - JURACI OLIVEIRA DE CUNHA
LOTAÇÃO: DIVISAO DE ALIMENTACAO ESCOLAR
CDI II - ADMINISTRADOR EDUCACIONAL II
CPF: 11213523249
DCCXXXI - IRACEMA DE FATIMA TRIBINO DA SILVA
LOTAÇÃO: DIVISAO DE ADMINISTRACAO
CDI II - ADMINISTRADOR EDUCACIONAL II
CPF: 42990785000
DCCXXXII - PERGENTINA DE ARAUJO PADILHA
LOTAÇÃO: ESC EST SONHO INFANTIL
CDI II - ADMINISTRADOR EDUCACIONAL II
CPF: 13443933220
DCCXXXIII - ERICA LILIANE ARAUJO DE LIMA
LOTAÇÃO: DIVISAO DE ESPORTE ESCOLAR
CDI II - ADMINISTRADOR EDUCACIONAL II
CPF: 57088624249
DCCXXXIV - TEMISTOCLES RAMOS SOBRINHO
LOTAÇÃO: DIVISAO DE ADMINISTRACAO
CDI II - ADMINISTRADOR EDUCACIONAL II
CPF: 724920234
DCCXXXV - ELILDO LIMA DA SILVA
LOTAÇÃO: GERENCIA DE AVALIACAO E INFORMACOES EDUCACIONAIS
CDI II - ASSISTENTE DE GABINETE
CPF: 24193631249
DCCXXXVI - ELIAS DA MOTA ALVES
LOTAÇÃO: DIVISAO DE ENSINO MEDIO E EDUCACAO PROFISSIONAL
CDI II - ADMINISTRADOR EDUCACIONAL II
CPF: 22538844215
DCCXXXVII - ANTONIO AROLDO MARIOT
LOTAÇÃO: DEPARTAMENTO DE LOGISTICA
CDI II - ADMINISTRADOR EDUCACIONAL II
CPF: 2786249287
DCCXXXVIII - TANIA REJANE GONCALVES LIMA
LOTAÇÃO: CENTRO ESTADUAL DE EQUOTERAPIA
CDI II - ADMINISTRADOR EDUCACIONAL II
CPF: 8913687798
DCCXXXIX - ANDREIA PRISCILA DE AGUIAR
LOTAÇÃO: DEPARTAMENTO DE LOGISTICA
CDI II - ADMINISTRADOR EDUCACIONAL II
CPF: 38241480210
DCCXL - LEONARDO BELTRAMI PEREIRA
LOTAÇÃO: ESC EST TEREZA TEODORO DE OLIVEIRA
CDI II - ADMINISTRADOR EDUCACIONAL II
CPF: 44660340287
DCCXLI - GILBERTO ALVES MORALES FILHO
LOTAÇÃO: ASSISTENTE DE GABINETE
CDI II - ASSISTENTE DE GABINETE
CPF: 97290580087
DCCXLII - ROBERTO AUGUSTO DA COSTA E SILVA GALVAO
LOTAÇÃO: GERENCIA DE NUCLEO DE TECNOLOGIA DA INFORMACAO E COMUNICACAO
CDI II - ASSISTENTE DE GABINETE
CPF: 38285150291
DCCXLIII - HILDEVARDE DANIEL MANGABEIRA
LOTAÇÃO: DIVISAO DE PROJETOS ESPECIAIS
CDI II - ADMINISTRADOR EDUCACIONAL II
CPF: 38213451287
DCCXLIV - MARISA GOMES BEZERRA
LOTAÇÃO: DEPARTAMENTO DE LOGISTICA
CDI II - ADMINISTRADOR EDUCACIONAL II
CPF: 33490686187
DCCXLV - MARIA DE ANDRADE PINHEIRO
LOTAÇÃO: DIVISAO DE ACOMPANHAMENTO E AVALIACAO DA EDUCACAO
CDI II - ASSISTENTE DE GABINETE
CPF: 4085728253
DCCXLVI - GILZENEIDE REMIGIO GOMES
LOTAÇÃO: ESC EST SAO JOSE - BV
CDI II - ADMINISTRADOR EDUCACIONAL II
CPF: 23903848468
DCCXLVII - CACILDA BRILHANTE SALES
LOTAÇÃO: GERENCIA DE NUCLEO DE TECNOLOGIA DA INFORMACAO E COMUNICACAO
CDI II - ADMINISTRADOR EDUCACIONAL II
CPF: 28742125200
DCCXLVIII - MARIA DA CONCEICAO PEREIRA REBOUCAS
LOTAÇÃO: DEPARTAMENTO DE DESENVOLVIMENTO DE POLITICAS EDUCACIONAIS
CDI II - ADMINISTRADOR EDUCACIONAL II
CPF: 24170763220
DCCXLIX - ANTONIO DILSON DOS REIS FILHO
LOTAÇÃO: GERENCIA DE NUCLEO DE TECNOLOGIA DA INFORMACAO E COMUNICACAO
CDI II - ADMINISTRADOR EDUCACIONAL II
CPF: 32282060253
DCCL - OLAVINIA IRIS LAGES DE MIRANDA
LOTAÇÃO: DIVISAO DE EDUCACAO INDIGENA
CDI II - ADMINISTRADOR EDUCACIONAL II
CPF: 4551036668
DCCLI - SIMONE CARLA MENEZES BARRETO
LOTAÇÃO: DEPARTAMENTO DE DESENVOLVIMENTO DE POLITICAS EDUCACIONAIS
CDI II - ASSISTENTE DE GABINETE
CPF: 58550771287
DCCLII - PAULO NATANAEL SOARES
LOTAÇÃO: ASSISTENTE DE GABINETE
CDI II - ASSISTENTE DE GABINETE
CPF: 10341501204
DCCLIII - ELISA FABIANA DE OLIVEIRA GONcALVES
LOTAÇÃO: CENTRO DE ESTIMULACAO PRECOCE
CDI II - ADMINISTRADOR EDUCACIONAL II
CPF: 78914272168
DCCLIV - MARIO FERNANDO FERREIRA DA SILVA
LOTAÇÃO: DIVISAO DE ACOMPANHAMENTO E AVALIACAO DA EDUCACAO
CDI II - ADMINISTRADOR EDUCACIONAL II
CPF: 66752930449
DCCLV - PAMELA STEFANY MAYER TOME
LOTAÇÃO: DEPARTAMENTO DE GESTAO EDUCACIONAL
CDI II - ADMINISTRADOR EDUCACIONAL II
CPF: 92972454200
DCCLVI - MARIA NAGIB DOS SANTOS
LOTAÇÃO: ESC EST SEN HELIO DA COSTA CAMPOS - BV
CDI II - ADMINISTRADOR EDUCACIONAL II
CPF: 5425379234
DCCLVII - VALTER EDUARDO CISZ
LOTAÇÃO: DIVISAO DE TRANSPORTE
CDI II - ADMINISTRADOR EDUCACIONAL II
CPF: 95225595472
DCCLVIII - JOEL DE LIMA DAMASCENO
LOTAÇÃO: DIVISAO DE TRANSPORTE
CDI II - ADMINISTRADOR EDUCACIONAL II
CPF: 22565469268
DCCLIX - ADEJALMO PEIXOTO DE MORAIS MOREIRA

LOTAÇÃO: GERENCIA DE NUCLEO DE TECNOLOGIA DA INFORMACAO E COMUNICACAO
CDI II - ADMINISTRADOR EDUCACIONAL II
CPF: 949670081

DCCLX - JAIR JOSE VOGEL
LOTAÇÃO: DIVISAO DE TRANSPORTE
CDI II - ADMINISTRADOR EDUCACIONAL II
CPF: 32376243068

DCCLXI - DALVANI RICARTE BESERRA ALMEIDA
LOTAÇÃO: CENTRO DE ESTIMULACAO PRECOCE
CDI II - ADMINISTRADOR EDUCACIONAL II
CPF: 32999607334

DCCLXII - ROSIMEIRES DOS SANTOS
LOTAÇÃO: DIVISAO DE SAUDE DO EDUCANDO
CDI II - ADMINISTRADOR EDUCACIONAL II
CPF: 4833333287

DCCLXIII - MARIA DO SOCORRO DE ASSIS FRANCA
LOTAÇÃO: ESC EST VOLTAIRE PINTO RIBEIRO
CDI II - ADMINISTRADOR EDUCACIONAL II
CPF: 29422442249

DCCLXIV - LARA MAURICEA DEL PICOLO DE CAMARGO
LOTAÇÃO: ESC EST PROF CARLO CASADIO
CDI II - ADMINISTRADOR EDUCACIONAL II
CPF: 52924866120

DCCLXV - ROSILENE DE ARAUJO PEREIRA
LOTAÇÃO: ESC EST DOM PEDRO I
CDI II - ADMINISTRADOR EDUCACIONAL II
CPF: 40875318304

DCCLXVI - RUBENITA DOS SANTOS SINDEUAX
LOTAÇÃO: ESC EST PASTOR FERNANDO GRANGEIRO DE MENEZES
CDI II - ADMINISTRADOR EDUCACIONAL II
CPF: 22518940200

DCCLXVII - MARIA CRISTINA CORREIA CAMELO FIGUEIREDO
LOTAÇÃO: DIVISAO DE PROJETOS ESPECIAIS
CDI II - ADMINISTRADOR EDUCACIONAL II
CPF: 73953989391

DCCLXVIII - GEIZA SOUZA SANTOS
LOTAÇÃO: ESC EST PROF DIOMEDES SOUTO MAIOR
CDI II - ADMINISTRADOR EDUCACIONAL II
CPF: 19963629253

DCCLXIX - OSBELTO RIBEIRO TRINDADE
LOTAÇÃO: ESC EST PROF CONCEICAO COSTA E SILVA
CDI II - ADMINISTRADOR EDUCACIONAL II
CPF: 1520571291

DCCLXX - GERUZIA CATARINA MACEDO SOUSA
LOTAÇÃO: ESC EST BOAS NOVAS
CDI II - ADMINISTRADOR EDUCACIONAL II
CPF: 31198783320

DCCLXXI - ERISLENE JALES THOME
LOTAÇÃO: ESC EST PROF CARMEM EUGENIA MACAGGI
CDI II - ADMINISTRADOR EDUCACIONAL II
CPF: 22537929268

DCCLXXII - ROSANGELA LABIA PERES DOS SANTOS
LOTAÇÃO: ESC EST OVIDIO DIAS DE SOUZA
CDI II - ADMINISTRADOR EDUCACIONAL II
CPF: 38334070268

DCCLXXIII - SEBASTIAO TEIXEIRA DA SILVA
LOTAÇÃO: DIVISAO DE TRANSPORTE
CDI II - ASSISTENTE DE GABINETE
CPF: 3448541249

DCCLXXIV - MARNUBIA NASCIMENTO DINIZ
LOTAÇÃO: ESC EST PE CALLERI
CDI II - ADMINISTRADOR EDUCACIONAL II
CPF: 22516174268

DCCLXXV - ANTONIA SILVA ZANETTI
LOTAÇÃO: ESC EST PE EUGENIO POSSAMAI
CDI II - ADMINISTRADOR EDUCACIONAL II
CPF: 44734824215

DCCLXXVI - SYNARA FALCAO DE SOUZA
LOTAÇÃO: DIVISAO DE TRANSPORTE
CDI II - ADMINISTRADOR EDUCACIONAL II
CPF: 69372179272

DCCLXXVII - GEYSA MARIA BELO DE ANDRADE SIQUEIRA
LOTAÇÃO: DIVISAO DE TRANSPORTE ESCOLAR
CDI II - ADMINISTRADOR EDUCACIONAL II
CPF: 43948030472

DCCLXXVIII - IRONALDO RODRIGUES NOGUEIRA
LOTAÇÃO: ESC EST PROF GENIRA BRITO RODRIGUES
CDI II - ADMINISTRADOR EDUCACIONAL II
CPF: 25009648253

DCCLXXIX - JAICIMAR DE OLIVEIRA GAMA
LOTAÇÃO: ESC EST PROF COEMA SOUTO MAIOR NOGUEIRA
CDI II - ADMINISTRADOR EDUCACIONAL II
CPF: 38208202215

DCCLXXX - MARIA ROSANGELA DAMASCENO RODRIGUES CEDRO
LOTAÇÃO: ESC EST OSWALDO CRUZ
CDI II - ADMINISTRADOR EDUCACIONAL II
CPF: 45503419391

DCCLXXXI - LICIA MARIA BOGEA GUIMARAES
LOTAÇÃO: ESC EST PINGO DE GENTE
CDI II - ADMINISTRADOR EDUCACIONAL II
CPF: 29094844320

DCCLXXXII - JOAO PAULO PEREIRA GOMES
LOTAÇÃO: ESC EST EDUCACAO ESPECIAL
CDI II - ADMINISTRADOR EDUCACIONAL II
CPF: 30874556368

DCCLXXXIII - MOISES GONCALVES DIAS
LOTAÇÃO: ESC EST CARLOS DRUMOND DE ANDRADE
CDI II - ADMINISTRADOR EDUCACIONAL II
CPF: 22570390259

DCCLXXXIV - CINTIA TRIBUZY PEREIRA DE MELO
LOTAÇÃO: ESC EST CARANA
CDI II - ADMINISTRADOR EDUCACIONAL II
CPF: 22549269268

DCCLXXXV - RAIMUNDO FRANCISCO DE SOUZA
LOTAÇÃO: ESC EST LOBO D'ALMADA
CDI II - ADMINISTRADOR EDUCACIONAL II
CPF: 5259649249

DCCLXXXVI - SORAYA RODRIGUES QUADRO DO NASCIMENTO
LOTAÇÃO: ESC EST PROF DIVA ALVES DE LIMA
CDI II - ADMINISTRADOR EDUCACIONAL II
CPF: 93258160759

DCCLXXXVII - LUANA CRISTINA DOS SANTOS CAMARGO
LOTAÇÃO: ESC EST LUIZ RIBEIRO DE LIMA
CDI II - ADMINISTRADOR EDUCACIONAL II
CPF: 66017203215

DCCLXXXVIII - NEILA REGEA ERVILHA DE CAMPOS
LOTAÇÃO: ESC EST Mª SONIA DE BRITO OLIVA
CDI II - ADMINISTRADOR EDUCACIONAL II
CPF: 80329101900

DCCLXXXIX - MOISES CARDOSO DA SILVA
LOTAÇÃO: DIVISAO DE PESSOAL
CDI II - CHEFE DA SECAO
CPF: 66420849268

DCCXC - ZELIA DOS PRAZERES DA SILVA
LOTAÇÃO: ESC EST Mª RAIMUNDA MOTA ANDRADE
CDI II - ADMINISTRADOR EDUCACIONAL II
CPF: 7461321234

DCCXCI - EDMILSON LUCIO DA SILVA
LOTAÇÃO: ESC EST DOM PEDRO II - IR
CDI II - ADMINISTRADOR EDUCACIONAL II
CPF: 41457170230

DCCXCII - SELMA CARDOSO DE FARIAS
LOTAÇÃO: ESC EST PRES COSTA E SILVA
CDI II - ADMINISTRADOR EDUCACIONAL II
CPF: 39702278368

DCCXCIII - ROSSINEIDE CARNEIRO DE SOUZA
LOTAÇÃO: ESC EST CANTINHO FELIZ
CDI II - ADMINISTRADOR EDUCACIONAL II
CPF: 19991975268

DCCXCIV - SILVANA MOEMA SAMPAIO FLORENCIO
LOTAÇÃO: ESC EST MAJOR ALCIDES RODRIGUES DOS SANTOS
CDI II - ADMINISTRADOR EDUCACIONAL II
CPF: 11593954387

DCCXCV - MARILEIA CORREA DA SILVA
LOTAÇÃO: ESC EST DOUTOR ULYSSES GUIMARAES
CDI II - ADMINISTRADOR EDUCACIONAL II
CPF: 69088306249

DCCXCVI - FRANCISCA FLOSCOELIA NOGUEIRA
LOTAÇÃO: ESC EST PEQUENO POLEGAR
CDI II - ADMINISTRADOR EDUCACIONAL II

CPF: 31979076472
DCCXCVII - ROSILENE MOREIRA DE AMORIM
LOTAÇÃO: DIVISAO DE TRANSPORTE ESCOLAR
CDI II - ADMINISTRADOR EDUCACIONAL II
CPF: 36016322334
DCCXCVIII - JUCILEIDE RAIMUNDA DOS SANTOS CARVALHO
LOTAÇÃO: ESC EST PEDRO ELIAS ALBUQUERQUE PEREIRA
CDI II - ADMINISTRADOR EDUCACIONAL II
CPF: 38913836572
DCCXCIX - IVANEIDE RIBEIRO DA SILVA
LOTAÇÃO: ESC EST MARIANO VIEIRA
CDI II - ADMINISTRADOR EDUCACIONAL II
CPF: 11215585268
DCCC - JUCELMA RODRIGUES DO CARMO
LOTAÇÃO: ESC EST PROF ANTONIA TAVARES DA SILVA
CDI II - ADMINISTRADOR EDUCACIONAL II
CPF: 38255758291
DCCCI - TEREZINHA DE JESUS PAIVA
LOTAÇÃO: ESC EST PROF ALAN KARDEC DANTAS HADDAD
CDI II - ADMINISTRADOR EDUCACIONAL II
CPF: 7390998253
DCCCII - MARIETE PAZ LEAO
LOTAÇÃO: ESC EST 31 DE MARCO
CDI II - ADMINISTRADOR EDUCACIONAL II
CPF: 22566848220
DCCCIII - VALERIA SILVA FERREIRA
LOTAÇÃO: ESC EST PRINCESA ISABEL
CDI II - ADMINISTRADOR EDUCACIONAL II
CPF: 1266838759
DCCCIV - VANJA BASTOS DA SILVA
LOTAÇÃO: ESC EST PROF ANTONIO CARLOS DA SILVA NATALINO
CDI II - ADMINISTRADOR EDUCACIONAL II
CPF: 14461250253
DCCCV - SEBASTIANA DA SILVA MELO
LOTAÇÃO: ESC EST PRES TANCREDO NEVES - BV
CDI II - ADMINISTRADOR EDUCACIONAL II
CPF: 23979500225
DCCCVI - MARIA DO SOCORRO CUNHA DE ALMEIDA
LOTAÇÃO: ESC EST AYRTON SENNA DA SILVA
CDI II - ADMINISTRADOR EDUCACIONAL II
CPF: 18200044220
DCCCVII - MARIA DO SOCORRO BELCHIOR BITENCOURT
LOTAÇÃO: ESC EST PEQUENO PRINCIPE
CDI II - ADMINISTRADOR EDUCACIONAL II
CPF: 24036501372
DCCCVIII - IONE VERA MOURA DA ROCHA
LOTAÇÃO: ESC EST ANTONIO NASCIMENTO FILHO
CDI II - ADMINISTRADOR EDUCACIONAL II
CPF: 19275471215
DCCCIX - SHIRLEY DO SOCORRO GEMAQUE DE OLIVEIRA
LOTAÇÃO: ESC EST PRES CASTELO BRANCO
CDI II - ADMINISTRADOR EDUCACIONAL II
CPF: 16434137249
DCCCX - TEREZINHA DE JESUS PEREIRA DE MEDEIROS
LOTAÇÃO: ESC EST ANTONIA COELHO DE LUCENA
CDI II - ADMINISTRADOR EDUCACIONAL II
CPF: 39451267204
DCCCXI - SANDRA CARDOSO DOS SANTOS
LOTAÇÃO: ESC EST ALDEBARO JOSE ALCANTARA
CDI II - ADMINISTRADOR EDUCACIONAL II
CPF: 22512225291
DCCCXII - MARCIA REGINA FERREIRA GOMES
LOTAÇÃO: ESC EST BARAO DE PARIMA
CDI II - ADMINISTRADOR EDUCACIONAL II
CPF: 25025090504
DCCCXIII - RAIMUNDA ROSA DE SOUSA CORREA
LOTAÇÃO: ESC EST DOM JOSE NEPOTE
CDI II - ADMINISTRADOR EDUCACIONAL II
CPF: 29727081487
DCCCXIV - LEONE PEREIRA DE SOUZA
LOTAÇÃO: ESC EST BURITI
CDI II - ADMINISTRADOR EDUCACIONAL II
CPF: 44714602268
DCCCXV - TEONILIA PEREIRA DE ALMEIDA
LOTAÇÃO: ESC EST PE JOSE MONTICONE
CDI II - ADMINISTRADOR EDUCACIONAL II
CPF: 19959362272
DCCCXVI - AUSTRIA NUBIA LIMA SARAIVA DE MENEZES
LOTAÇÃO: DIVISAO DE LOTACAO
CDI II - ADMINISTRADOR EDUCACIONAL II
CPF: 40488365287
DCCCXVII - DILMA DAS GRACAS OLIVEIRA CABRAL
LOTAÇÃO: ESC EST PROF CAMILO DIAS
CDI II - ADMINISTRADOR EDUCACIONAL II
CPF: 14458837249
DCCCXVIII - DEUSIVANIA CHAGAS DA SILVA
LOTAÇÃO: ESC EST CUNHANTA CURUMIM
CDI II - ADMINISTRADOR EDUCACIONAL II
CPF: 85931608249
DCCCXIX - ANTONIA JANAINA PEREIRA DO NASCIMENTO
LOTAÇÃO: ESC EST PEDRO ELIAS ALBUQUERQUE PEREIRA
CDI II - ADMINISTRADOR EDUCACIONAL II
CPF: 44728727220
DCCCXX - GENIALDO FREITAS COSTA PAIVA
LOTAÇÃO: ESC EST PROF GERALDO DA SILVA PINTO
CDI II - ADMINISTRADOR EDUCACIONAL II
CPF: 59086920268
DCCCXXI - ROSILDA CATAO BIZARRIAS
LOTAÇÃO: ESC EST DARCY RIBEIRO
CDI II - ADMINISTRADOR EDUCACIONAL II
CPF: 20337957487
DCCCXXII - JOSE SILMAR PANCZNIAKI
LOTAÇÃO: ESC EST PROF ZORAIDE DA GAMA FIGUEIREDO
CDI II - ADMINISTRADOR EDUCACIONAL II
CPF: 58869980987
DCCCXXIII - LUZIA BEZERRA DA SILVA
LOTAÇÃO: ESC EST MARIA MARISELMA DE OLIVEIRA CRUZ
CDI II - ADMINISTRADOR EDUCACIONAL II
CPF: 38268078200
DCCCXXIV - MARIA JOSE NASCIMENTO ARAUJO
LOTAÇÃO: DIVISAO DE ESPORTE ESCOLAR
CDI II - ADMINISTRADOR EDUCACIONAL II
CPF: 6525075220
DCCCXXV - AURILENE DE FREITAS SANTOS
LOTAÇÃO: ESC EST PROF ANTONIO FERREIRA DE SOUZA
CDI II - ADMINISTRADOR EDUCACIONAL II
CPF: 22980849391
DCCCXXVI - NAZARE DE ASSIS SANTIAGO
LOTAÇÃO: ESC EST 13 DE SETEMBRO
CDI II - ADMINISTRADOR EDUCACIONAL II
CPF: 13055534204
DCCCXXVII - ELIETE LIMA CORTEZ
LOTAÇÃO: ESC EST MENINO JESUS
CDI II - ADMINISTRADOR EDUCACIONAL II
CPF: 56422610530
DCCCXXVIII - MIRIAM PEREIRA VALENTIM
LOTAÇÃO: ESC EST GIRASSOL
CDI II - ADMINISTRADOR EDUCACIONAL II
CPF: 11220074268
DCCCXXIX - MARIA DO SOCORRO DA COSTA OLIVEIRA
LOTAÇÃO: ESC EST PROF Mª DE LOURDES NEVES
CDI II - ADMINISTRADOR EDUCACIONAL II
CPF: 59106670253
DCCCXXX - EDNA MARIA VIEIRA DA SILVA
LOTAÇÃO: ESC EST GONCALVES DIAS - BV
CDI II - ADMINISTRADOR EDUCACIONAL II
CPF: 11238631215
DCCCXXXI - SUENY RIBEIRO CARNEIRO
LOTAÇÃO: DIVISAO DE EDUCACAO ESPECIAL
CDI II - ASSISTENTE DE GABINETE
CPF: 7473338234
DCCCXXXII - IDA TERESA DE MELO MARTINS
LOTAÇÃO: DIVISAO DE EDUCACAO ESPECIAL
CDI II - ADMINISTRADOR EDUCACIONAL II
CPF: 3301322883
DCCCXXXIII - JOACINDA JANAINA AMORIM COELHO
LOTAÇÃO: DIVISAO DE EDUCACAO ESPECIAL
CDI II - ADMINISTRADOR EDUCACIONAL II

CPF: 51005069204
DCCCXXXIV - RITA DA COSTA MENEZES
LOTAÇÃO: DIVISAO DE EDUCACAO DE JOVENS E ADULTOS
CDI II - ADMINISTRADOR EDUCACIONAL II
CPF: 2787369200
DCCCXXXV - MARIVALDA ALVES DE SOUZA LIRA
LOTAÇÃO: ESC EST JOAO RODRIGUES DA SILVA
CDI II - ADMINISTRADOR EDUCACIONAL II
CPF: 27305341215
DCCCXXXVI - VERONICA DE OLIVEIRA MAGALHAES
LOTAÇÃO: DIVISAO DE EDUCACAO DE JOVENS E ADULTOS
CDI II - ADMINISTRADOR EDUCACIONAL II
CPF: 33236844272
DCCCXXXVII - MARIA MARLENE MARTINS DA COSTA
LOTAÇÃO: ESC EST PROF MARIA DOS PRAZERES MOTA
CDI II - ADMINISTRADOR EDUCACIONAL II
CPF: 52494284287
DCCCXXXVIII - VILMA CABRAL PATILHO CAETANO
LOTAÇÃO: ESC EST GENERAL PENHA BRASIL
CDI II - ADMINISTRADOR EDUCACIONAL II
CPF: 7720440234
DCCCXXXIX - MARIA DO PERPETUO SOCORRO DAMASCENO PERES
LOTAÇÃO: ESC EST JOAO ROGELIO SCHUERTZ
CDI II - ADMINISTRADOR EDUCACIONAL II
CPF: 13627058291
DCCCXL - HERONDINA DO CARMO SCHUERTZ
LOTAÇÃO: DIVISAO DE ENSINO FUNDAMENTAL
CDI II - ASSISTENTE DE GABINETE
CPF: 30164788972
DCCCXLI - QUEILA ALVES FIGUEIRA
LOTAÇÃO: DIVISAO DE ENSINO FUNDAMENTAL
CDI II - ASSISTENTE DE GABINETE
CPF: 38199297204
DCCCXLII - FATIMA REGINA PINHEIRO DE CARVALHO
LOTAÇÃO: DIVISAO DE MATERIAL ESCOLAR
CDI II - CHEFE DA SECAO
CPF: 26546060310
DCCCXLIII - SYMMY MONTEIRO DA SILVA
LOTAÇÃO: DIVISAO DE EDUCACAO ESPECIAL
CDI II - ADMINISTRADOR EDUCACIONAL II
CPF: 31451098200
DCCCXLIV - JOSE RIBAMAR LACERDA
LOTAÇÃO: ESC EST PROF VENCESLAU CATOSSI
CDI II - ADMINISTRADOR EDUCACIONAL II
CPF: 26864754391
DCCCXLV - JUSSARA CRISTINA DE SOUZA
LOTAÇÃO: ESC EST PROF WANDA DAVID AGUIAR
CDI II - ADMINISTRADOR EDUCACIONAL II
CPF: 25562685817
DCCCXLVI - MARIA APARECIDA DA CONCEICAO
LOTAÇÃO: ESC EST MENINO JESUS
CDI II - ADMINISTRADOR EDUCACIONAL II
CPF: 22512209253
DCCCXLVII - FRANCISCO VALENTE DE LIMA
LOTAÇÃO: ESC EST CICERO VIEIRA NETO
CDI II - ADMINISTRADOR EDUCACIONAL II
CPF: 16027337249
DCCCXLVIII - DAILDE MOURA SANTOS
LOTAÇÃO: ESC EST OLAVO BRASIL FILHO
CDI II - ADMINISTRADOR EDUCACIONAL II
CPF: 3504395249
DCCCXLIX - ANATECIA MOTA DE PAULA
LOTAÇÃO: ESC EST HILDEBRANDO FERRO BITENCOURT
CDI II - ADMINISTRADOR EDUCACIONAL II
CPF: 7066074220
DCCCL - FRANCISCA ELADIA CAVALCANTE DE ABRANTES
LOTAÇÃO: DIVISAO DE EDUCACAO DE JOVENS E ADULTOS
CDI II - ADMINISTRADOR EDUCACIONAL II
CPF: 39574725472
DCCCLI - JOSE CAETANO DE SOUSA
LOTAÇÃO: DIVISAO DE CONVENIOS
CDI II - ADMINISTRADOR EDUCACIONAL II
CPF: 2090988215
DCCCLII - GARDENIA MARIA BARBOSA CAVALCANTE
LOTAÇÃO: ESC EST JOAQUIM NABUCO
CDI II - ADMINISTRADOR EDUCACIONAL II
CPF: 2621928455
DCCCLIII - ROGERIO DE SOUZA PAULA
LOTAÇÃO: DIVISAO DE EDUCACAO AMBIENTAL E TEMATICAS EDUCACIONAIS
CDI II - ADMINISTRADOR EDUCACIONAL II
CPF: 32373244349
DCCCLIV - JANE MARIA TEIXEIRA DE OLIVEIRA
LOTAÇÃO: DIVISAO DE EDUCACAO AMBIENTAL E TEMATICAS EDUCACIONAIS
CDI II - ADMINISTRADOR EDUCACIONAL II
CPF: 44640625200
DCCCLV - MARIA CRISTINA DE SOUZA
LOTAÇÃO: ESC EST PROF VANDA DA SILVA PINTO
CDI II - ADMINISTRADOR EDUCACIONAL II
CPF: 11237112249
DCCCLVI - EDEILSON MESTRE BRAGA
LOTAÇÃO: ESC EST HENRIQUE DIAS
CDI II - ADMINISTRADOR EDUCACIONAL II
CPF: 44655231220
DCCCLVII - MARIA JOSE PONTES PIRES
LOTAÇÃO: ESC EST JESUS NAZARENO DE SOUZA CRUZ - BV
CDI II - ADMINISTRADOR EDUCACIONAL II
CPF: 27560899234
DCCCLVIII - MARLETE CADETE GONCALVES
LOTAÇÃO: DIVISAO DE EDUCACAO DE JOVENS E ADULTOS
CDI II - ADMINISTRADOR EDUCACIONAL II
CPF: 22514740215
DCCCLIX - ELEAZAR DA SILVA NEVES
LOTAÇÃO: DIVISAO DE CONVENIOS
CDI II - ADMINISTRADOR EDUCACIONAL II
CPF: 20125887272
DCCCLX - LUCIMAR PEIXOTO MARQUES
LOTAÇÃO: DIVISAO DE MATERIAL ESCOLAR
CDI II - ADMINISTRADOR EDUCACIONAL II
CPF: 18249965272
DCCCLXI - EDINATRIZ FEITOZA FIGUEREDO
LOTAÇÃO: ESC EST PROF Mª NILCE MACEDO BRANDAO
CDI II - ADMINISTRADOR EDUCACIONAL II
CPF: 56920776553
DCCCLXII - JOSE MARIA MOTA BEEK
LOTAÇÃO: DIVISAO DE FORTALECIMENTO DO CURRICULO
CDI II - ADMINISTRADOR EDUCACIONAL II
CPF: 31924123215
DCCCLXIII - CICERA HELENA BATISTA BANDEIRA
LOTAÇÃO: DIVISAO DE FORTALECIMENTO DO CURRICULO
CDI II - ADMINISTRADOR EDUCACIONAL II
CPF: 71741054320
DCCCLXIV - JUCIMAR VIEIRA ARAUJO
LOTAÇÃO: ESC EST PROF JACEGUAI REIS CUNHA
CDI II - ADMINISTRADOR EDUCACIONAL II
CPF: 19988400268
DCCCLXV - CHEILA ANDRADE
LOTAÇÃO: DIVISAO DE MATERIAL E PATRIMONIO
CDI II - CHEFE DA SECAO
CPF: 3418685234
DCCCLXVI - SILVIO DIAS CASTRO
LOTAÇÃO: ESC EST JOSE VIEIRA DE SALES GUERRA
CDI II - ADMINISTRADOR EDUCACIONAL II
CPF: 34697136268
DCCCLXVII - JANES COELHO DE SOUZA
LOTAÇÃO: DIVISAO DE MATERIAL ESCOLAR
CDI II - ASSISTENTE DE GABINETE
CPF: 20112939287
DCCCLXVIII - EMERSON ROSAS
LOTAÇÃO: DIVISAO DE FINANCAS
CDI II - CHEFE DA SECAO
CPF: 44662017220
DCCCLXIX - MARIA ANITA CARVALHO DA SILVA
LOTAÇÃO: ESC EST MARIO DAVID ANDREAZZA
CDI II - ADMINISTRADOR EDUCACIONAL II
CPF: 5259703200

DCCCLXX - JOSE INOCENTE DA SILVA
LOTAÇÃO: DIVISAO DE MATERIAL ESCOLAR
CDI II - ADMINISTRADOR EDUCACIONAL II
CPF: 11181923115
DCCCLXXI - MARLIZE MARCIA TREBIEN
LOTAÇÃO: ESC EST JOSELMA LIMA DE SOUZA
CDI II - ADMINISTRADOR EDUCACIONAL II
CPF: 1913303969
DCCCLXXII - ANTONIA VALDIRENE RABELO COSTA
LOTAÇÃO: ESC EST EUCLIDES DA CUNHA
CDI II - ADMINISTRADOR EDUCACIONAL II
CPF: 39092798304
DCCCLXXIII - JOSE MARIA LIRA DA COSTA
LOTAÇÃO: ESC EST EDMUR OLIVA
CDI II - ADMINISTRADOR EDUCACIONAL II
CPF: 7387172234
DCCCLXXIV - MARLENE SILVA SOUSA
LOTAÇÃO: ESC EST PROF IDARLENE SEVERINO DA SILVA
CDI II - ADMINISTRADOR EDUCACIONAL II
CPF: 44636385268
DCCCLXXV - VALDECI DA SILVA TORRES
LOTAÇÃO: DIVISAO DE MATERIAL E PATRIMONIO
CDI II - CHEFE DA SECAO
CPF: 24176702249
DCCCLXXVI - GEORGE LUIZ AREB PALHETA
LOTAÇÃO: ESC EST PROF Mª DAS NEVES REZENDE
CDI II - ADMINISTRADOR EDUCACIONAL II
CPF: 22542388253
DCCCLXXVII - JOAO JOSE OLIVEIRA PAZ
LOTAÇÃO: DIVISAO DE ENSINO MEDIO E EDUCACAO PROFISSIONAL
CDI II - ASSISTENTE DE GABINETE
CPF: 15905087857
DCCCLXXVIII - LISANDRO DE LUCENA LUSTOSA
LOTAÇÃO: DIVISAO DE ENSINO MEDIO E EDUCACAO PROFISSIONAL
CDI II - ASSISTENTE DE GABINETE
CPF: 60568682220
DCCCLXXIX - GIGLIANNY MELGAR
LOTAÇÃO: DIVISAO DE ENSINO MEDIO E EDUCACAO PROFISSIONAL
CDI II - ASSISTENTE DE GABINETE
CPF: 66531543272
DCCCLXXX - LIDIANE OLIVEIRA LOPES
LOTAÇÃO: DIVISAO DE ENSINO MEDIO E EDUCACAO PROFISSIONAL
CDI II - ADMINISTRADOR EDUCACIONAL II
CPF: 52228185272
DCCCLXXXI - HALISSON CRYSTIAN TUPINAMBA PIMENTEL
LOTAÇÃO: DIVISAO DE ENSINO MEDIO E EDUCACAO PROFISSIONAL
CDI II - ADMINISTRADOR EDUCACIONAL II
CPF: 44653611220
DCCCLXXXII - EUGENIRIO DOS SANTOS CRUZ
LOTAÇÃO: ESC EST FRANCISCO RICARDO MACEDO
CDI II - ADMINISTRADOR EDUCACIONAL II
CPF: 27703550230
DCCCLXXXIII - SALATIEL CAVALCANTE ALVES
LOTAÇÃO: DIVISAO DE FINANCAS
CDI II - CHEFE DA SECAO
CPF: 67008542291
DCCCLXXXIV - MARIA APARECIDA DOS SANTOS RODRIGUES
LOTAÇÃO: ESC EST JOSE AURELIANO DA COSTA
CDI II - ADMINISTRADOR EDUCACIONAL II
CPF: 14871457800
DCCCLXXXV - RAIMUNDA DE SOUZA RESENDE
LOTAÇÃO: DIVISAO DE PESSOAL
CDI II - ASSISTENTE DE GABINETE
CPF: 51392984220
DCCCLXXXVI - CELIVANI SEVERIANO DE CARVALHO
LOTAÇÃO: DIVISAO DE FINANCAS
CDI II - ADMINISTRADOR EDUCACIONAL II
CPF: 14813778844
DCCCLXXXVII - FRANCINEIDE DA SILVA DAMASCENA
LOTAÇÃO: ESC EST FAGUNDES VARELA - BV
CDI II - ADMINISTRADOR EDUCACIONAL II
CPF: 11227940297
DCCCLXXXVIII - MOISES BEZERRA SANTOS
LOTAÇÃO: ESC EST JOSE DE ALENCAR
CDI II - ADMINISTRADOR EDUCACIONAL II
CPF: 63227002272
DCCCLXXXIX - JOSIANNE DE MELLO PEREIRA
LOTAÇÃO: DIVISAO DE FINANCAS
CDI II - ADMINISTRADOR EDUCACIONAL II
CPF: 38364476220
DCCCXC - AGEU RODRIGUES DOS SANTOS FILHO
LOTAÇÃO: ESC EST PROF Mª DAS DORES BRASIL
CDI II - ADMINISTRADOR EDUCACIONAL II
CPF: 19949332249
DCCCXCI - MARIA DO SOCORRO DA SILVA SOUZA
LOTAÇÃO: ESC EST FRANCISCA ELZIKA DE SOUZA COELHO
CDI II - ADMINISTRADOR EDUCACIONAL II
CPF: 18037011291
DCCCXCII - REGINALDO ROMEU BAIMA
LOTAÇÃO: ASSESSORIA TECNICA
CDI I - ASSESSOR TECNICO
CPF: 44621299204
DCCCXCIII - ANA KELLY PEREIRA DA SILVA
LOTAÇÃO: ASSESSORIA DE GABINETE
CDI I - ADMINISTRADOR EDUCACIONAL I
CPF: 89349628287
DCCCXCIV - CICERO ESTEVAM SOBREIRA DE SOUZA
LOTAÇÃO: DIVISAO DE EDUCACAO DE JOVENS E ADULTOS
CDI I - ADMINISTRADOR EDUCACIONAL I
CPF: 81991185391
DCCCXCV - BLOK DE LIMA REIS
LOTAÇÃO: DIVISAO DE CONVENIOS
CDI I - ADMINISTRADOR EDUCACIONAL I
CPF: 16401182253
DCCCXCVI - MARIA AUXILIADORA RODRIGUES CHAVES
LOTAÇÃO: CENTRO REGIONAL DE EDUCACAO
CDI I - DIRETOR DE CENTRO REGIONAL DE EDUCACAO
CPF: 22578765200
DCCCXCVII - JOAO ANACLETO MORAIS DE OLIVEIRA
LOTAÇÃO: DEPARTAMENTO DE APOIO AO EDUCANDO
CDI I - ASSESSOR TECNICO
CPF: 7575522859
DCCCXCVIII - ROCICLEIA MACEDO SOARES
LOTAÇÃO: ESC EST DR LUIZ RITTLER BRITO DE LUCENA
CDI I - ADMINISTRADOR EDUCACIONAL I
CPF: 32329881215
DCCCXCIX - ILANDIA PERES LIMA CRUZ
LOTAÇÃO: ESC EST DR LUIZ RITTLER BRITO DE LUCENA
CDI I - ADMINISTRADOR EDUCACIONAL I
CPF: 38307901200
CM - MARIA EUDIENE MARTINS
LOTAÇÃO: ASSESSORIA DE COMUNICACAO SOCIAL - ASCOM
CDI I - ASSESSOR TECNICO
CPF: 29793726253
CMI - ROSANA MARIA SELEIRO MEGIAS
LOTAÇÃO: DIVISAO DE SAUDE DO EDUCANDO
CDI I - ASSESSOR TECNICO
CPF: 37600800225
CMII - ARIETE SOUZA PEREIRA
LOTAÇÃO: ESC EST MONTEIRO LOBATO
CDI I - ADMINISTRADOR EDUCACIONAL I
CPF: 27302857253
CMIII - ONILIA PEREIRA PINHO
LOTAÇÃO: ASSESSORIA DE GABINETE
CDI I - ASSESSOR DE GABINETE
CPF: 16409698291
CMIV - ROSANGELA MACIEL BARBOSA
LOTAÇÃO: ASSESSORIA DE GABINETE
CDI I - ASSESSOR DE GABINETE
CPF: 65653165204
CMV - ANTONIO CARLOS DA ROCHA
LOTAÇÃO: ASSESSORIA DE GABINETE
CDI I - ASSESSOR DE GABINETE
CPF: 4877403272
CMVI - WALDENISA VASCONCELOS DUARTE
LOTAÇÃO: ASSESSORIA TECNICA

CDI I - ASSESSOR TECNICO
CPF: 14470039268
CMVII - DAMILLA IKARA BESSA CATANHEDE
LOTAÇÃO: ASSESSORIA DE COMUNICACAO SOCIAL - ASCOM
CDI I - ASSESSOR TECNICO
CPF: 93669704272
CMVIII - MEVIS DA SILVA FRANCA
LOTAÇÃO: ASSESSORIA ESPECIAL
CDI I - ADMINISTRADOR EDUCACIONAL I
CPF: 14976358291
CMIX - SANDRA DIAZ ASCONAVIETA
LOTAÇÃO: ASSESSORIA ESPECIAL
CDI I - ADMINISTRADOR EDUCACIONAL I
CPF: 34285814072
CMX - ADRIANA SOBREIRA DE SOUSA
LOTAÇÃO: ASSESSORIA ESPECIAL
CDI I - ADMINISTRADOR EDUCACIONAL I
CPF: 94604649391
CMXI - OLIVANIA MORAES MELO
LOTAÇÃO: ASSESSORIA JURIDICA
CDI I - ASSESSOR TECNICO
CPF: 52431690130
CMXII - CRISTIANE RODRIGUES DE OLIVEIRA
LOTAÇÃO: ASSESSORIA TECNICA
CDI I - ASSESSOR TECNICO
CPF: 72912146291
CMXIII - KATIA CRISTINA CRUZ E SILVA
LOTAÇÃO: ASSESSORIA TECNICA
CDI I - ASSESSOR TECNICO
CPF: 50836951204
CMXIV - LYSANDRA MARIA DE OLIVEIRA ABUD
LOTAÇÃO: ASSESSORIA TECNICA
CDI I - ASSESSOR TECNICO
CPF: 50162365349
CMXV - LUZIANE BRAGA FERREIRA
LOTAÇÃO: ASSESSORIA TECNICA
CDI I - ASSESSOR TECNICO
CPF: 59551844220
CMXVI - NATACHA ALEXANDRA BRANCO ROSA
LOTAÇÃO: ASSESSORIA TECNICA
CDI I - ASSESSOR TECNICO
CPF: 44715021234
CMXVII - ELMA ROSAS TRAJANO
LOTAÇÃO: ASSESSORIA DE GABINETE
CDI I - ASSESSOR DE GABINETE
CPF: 16407687268
CMXVIII - WILDEN DA SILVA BEZERRA
LOTAÇÃO: DEPARTAMENTO DE RECURSOS HUMA-NOS
CDI I - ASSESSOR TECNICO
CPF: 70348251220
CMXIX - IZABEL CRISTINA REDIN FESTINALLI
LOTAÇÃO: DEPARTAMENTO DE DESENVOLVIMENTO DE POLITICAS EDUCACIONAIS
CDI I - ASSESSOR TECNICO
CPF: 50322648068
CMXX - LUIZA AMERICO VALENTIM MONTEIRO
LOTAÇÃO: DEPARTAMENTO DE DESENVOLVIMENTO DE POLITICAS EDUCACIONAIS
CDI I - ASSESSOR TECNICO
CPF: 10343806215
CMXXI - ANA MARIA SARAIVA BOTELHO
LOTAÇÃO: DEPARTAMENTO DE DESENVOLVIMENTO DE POLITICAS EDUCACIONAIS
CDI I - ADMINISTRADOR EDUCACIONAL I
CPF: 28743970249
CMXXII - MARIA LUIZA FIRMINO BRASIL TEIXEIRA
LOTAÇÃO: DIVISAO DE ORCAMENTO
CDI I - ADMINISTRADOR EDUCACIONAL I
CPF: 61647055253
CMXXIII - NARA VALERIA DA SILVA PEREIRA
LOTAÇÃO: DIVISAO DE ORCAMENTO
CDI I - ADMINISTRADOR EDUCACIONAL I
CPF: 58332596220
CMXXIV - SHEILA MARIA DO NASCIMENTO GOMES
LOTAÇÃO: DIVISAO DE ORCAMENTO
CDI I - ADMINISTRADOR EDUCACIONAL I
CPF: 22509917234
CMXXV - ERICO VERISSIMO GOMES DE ALMEIDA
LOTAÇÃO: DEPARTAMENTO DE EDUCACAO BASICA
CDI I - ASSESSOR TECNICO
CPF: 91753600553
CMXXVI - ISABEL DA COSTA LIMA
LOTAÇÃO: DEPARTAMENTO DE EDUCACAO BASICA
CDI I - ASSESSOR TECNICO
CPF: 25347713453
CMXXVII - KATIA DE SOUZA QUEIROZ
LOTAÇÃO: DEPARTAMENTO DE EDUCACAO BASICA
CDI I - ASSESSOR TECNICO
CPF: 22588108253
CMXXVIII - VERA LUCIA REDIN
LOTAÇÃO: DEPARTAMENTO DE EDUCACAO BASICA
CDI I - ADMINISTRADOR EDUCACIONAL I
CPF: 46571248034
CMXXIX - MARCOS CESAR DA COSTA AMORIM
LOTAÇÃO: DEPARTAMENTO DE LOGISTICA
CDI I - ADMINISTRADOR EDUCACIONAL I
CPF: 32317751249
CMXXX - KELLIENE BARBOSA BARROS
LOTAÇÃO: DIVISAO DE FINANCAS
CDI I - ADMINISTRADOR EDUCACIONAL I
CPF: 59288264272
CMXXXI - DOREIDE LINA DE ABREU
LOTAÇÃO: CENTRO REGIONAL DE EDUCACAO - CARACARAI
CDI I - DIRETOR DE CENTRO REGIONAL DE EDUCACAO
CPF: 11232854204
CMXXXII - YGLEIDE FONSECA SANTOS
LOTAÇÃO: DEPARTAMENTO DE RECURSOS HUMA-NOS
CDI I - ASSESSOR TECNICO
CPF: 30873304187
CMXXXIII - JULIO CESAR BARBOSA
LOTAÇÃO: DIVISAO DE ENSINO MEDIO E EDUCACAO PROFISSIONAL
CDI I - ADMINISTRADOR EDUCACIONAL I
CPF: 22603213806
CMXXXIV - ANA HELENA LIMA DA SILVA
LOTAÇÃO: GERENCIA TECNICO-PEDAGOGICA
CDI I - CHEFE DE BIBLIOTECA
CPF: 24154083287
CMXXXV - NELCILENE LIMA PEREIRA
LOTAÇÃO: DIVISAO DE ENSINO MEDIO E EDUCACAO PROFISSIONAL
CDI I - ASSESSOR TECNICO
CPF: 22557881287
CMXXXVI - IVONETE LUCIANA DE SOUZA
LOTAÇÃO: DIVISAO DE ENSINO FUNDAMENTAL
CDI I - ASSESSOR TECNICO
CPF: 38336421220
CMXXXVII - IVALDO PONTUAL DE MOURA
LOTAÇÃO: CENTRO REGIONAL DE EDUCACAO
CDI I - DIRETOR DE CENTRO REGIONAL DE EDUCACAO
CPF: 95115366487
CMXXXVIII - EDILMA DA SILVA RIBEIRO
LOTAÇÃO: ESC EST PROF SEVERINO GONCALO GOMES CAVALCANTE
CDI I - ADMINISTRADOR EDUCACIONAL I
CPF: 76052095415
CMXXXIX - FRANCISCO DA SILVA SOUZA
LOTAÇÃO: ESC EST PROF SEVERINO GONCALO GOMES CAVALCANTE
CDI I - ADMINISTRADOR EDUCACIONAL I
CPF: 33713740259
CMXL - FRANCINEIDE MARTINS DE OLIVEIRA
LOTAÇÃO: DIVISAO DE EDUCACAO ESPECIAL
CDI I - ADMINISTRADOR EDUCACIONAL I
CPF: 12281140210
CMXLI - ANDRE PEDRO RORIZ FURIATI
LOTAÇÃO: DIVISAO DE EDUCACAO DE JOVENS E ADULTOS
CDI I - ADMINISTRADOR EDUCACIONAL I
CPF: 2557951900
CMXLII - JOSE EDVAR MENESES FERNANDES
LOTAÇÃO: ESC EST PROF SEVERINO GONCALO GOMES CAVALCANTE
CDI I - ADMINISTRADOR EDUCACIONAL I
CPF: 10897186249
CMXLIII - KLEITON DA SILVA PINHEIRO
LOTAÇÃO: DIVISAO DE CONVENIOS

CDI I - ADMINISTRADOR EDUCACIONAL I
CPF: 69681082249
CMXLIV - CLEONILTON DOS SANTOS SILVA
LOTAÇÃO: DIVISAO DE CONVENIOS
CDI I - ASSESSOR TECNICO
CPF: 57845042234
CMXLV - TAMARA REGIA DE SOUZA WEIMANN
LOTAÇÃO: DIVISAO DE CADASTRO
CDI I - ADMINISTRADOR EDUCACIONAL I
CPF: 15261344204
CMXLVI - LUCY MARIA RODRIGUES DE MELO
LOTAÇÃO: DIVISAO DE CADASTRO
CDI I - ADMINISTRADOR EDUCACIONAL I
CPF: 43787347968
CMXLVII - ROSILDA ARAUJO DE OLIVEIRA
LOTAÇÃO: DIVISAO DE FINANCAS
CDI I - ADMINISTRADOR EDUCACIONAL I
CPF: 61148962204
CMXLVIII - MARIA DE FATIMA ALMEIDA DA SILVA
LOTAÇÃO: CENTRO REGIONAL DE EDUCACAO - MUCAJAI
CDI I - DIRETOR DE CENTRO REGIONAL DE EDUCACAO
CPF: 7471408200
CMXLIX - LUZIA ALMEIDA DA SILVA
LOTAÇÃO: ESC EST MONTEIRO LOBATO
CDI I - ADMINISTRADOR EDUCACIONAL I
CPF: 23089873320
CML - ADILVANE BORSATTO
LOTAÇÃO: DEPARTAMENTO DE GESTAO EDUCACIONAL
CDI I - ADMINISTRADOR EDUCACIONAL I
CPF: 93390246991
CMLI - MARIA NANCY MELO FIGUEIREDO
LOTAÇÃO: DIVISAO DE ESPORTE ESCOLAR
CDI I - ADMINISTRADOR EDUCACIONAL I
CPF: 1521004234
CMLII - NIVALDO ALVES DOS SANTOS
LOTAÇÃO: DIVISAO DE ESPORTE ESCOLAR
CDI I - ADMINISTRADOR EDUCACIONAL I
CPF: 9238476500
CMLIII - MAURIVANIA DUARTE VILLA
LOTAÇÃO: ESC EST ANA LIBORIA
CDI I - ADMINISTRADOR EDUCACIONAL I
CPF: 38205661200
CMLIV - CARLOS ALBERTO NEVES COSTA
LOTAÇÃO: ESC EST ANA LIBORIA
CDI I - ADMINISTRADOR EDUCACIONAL I
CPF: 9899936472
CMLV - JORIA FREITAS DA SILVA
LOTAÇÃO: CENTRO DE ESTIMULACAO PRECOCE
CDI I - ADMINISTRADOR EDUCACIONAL I
CPF: 44711077200
CMLVI - EMANUEL RODRIGUES ZOZIMO
LOTAÇÃO: ESC EST AMERICA SARMENTO
CDI I - ADMINISTRADOR EDUCACIONAL I
CPF: 14472856204
CMLVII - MARIA VALDEIRES DE MATOS PAIVA
LOTAÇÃO: CENTRO REGIONAL DE EDUCACAO - ALTO ALEGRE
CDI I - DIRETOR DE CENTRO REGIONAL DE EDUCACAO
CPF: 37243721320
CMLVIII - EVANIA DAS NEVES WEBER
LOTAÇÃO: CENTRO REGIONAL DE EDUCACAO - BOA VISTA
CDI I - DIRETOR DE CENTRO REGIONAL DE EDUCACAO
CPF: 22541241291
CMLIX - FATIMA DO NASCIMENTO SILVA
LOTAÇÃO: CENTRO REGIONAL DE EDUCACAO - BONFIM
CDI I - DIRETOR DE CENTRO REGIONAL DE EDUCACAO
CPF: 11241438234
CMLX - LADIMILSON RODRIGUES BARBOSA
LOTAÇÃO: GERENCIA DE NUCLEO DE TECNOLOGIA DA INFORMACAO E COMUNICACAO
CDI I - ADMINISTRADOR EDUCACIONAL I
CPF: 21513554204
CMLXI - VALERIA MARIA DA SILVA SOUZA
LOTAÇÃO: CENTRO REGIONAL DE EDUCACAO - CAROEBE
CDI I - DIRETOR DE CENTRO REGIONAL DE EDUCACAO
CPF: 41919971220
CMLXII - HUMBERTO LIMA DA SILVA
LOTAÇÃO: DEPARTAMENTO DE DESENVOLVIMENTO DE POLITICAS EDUCACIONAIS
CDI I - ADMINISTRADOR EDUCACIONAL I
CPF: 32282320263
CMLXIII - ANA CRISTINA COUTINHO REIS
LOTAÇÃO: DIVISAO DE ORCAMENTO
CDI I - ADMINISTRADOR EDUCACIONAL I
CPF: 33573484204
CMLXIV - HELVIO TUPINAMBA DE SOUZA CRUZ
LOTAÇÃO: DIVISAO DE ESPORTE ESCOLAR
CDI I - ADMINISTRADOR EDUCACIONAL I
CPF: 2782294253
CMLXV - ANA PAULA DA SILVA MARIANO
LOTAÇÃO: DIVISAO DE PESSOAL
CDI I - ADMINISTRADOR EDUCACIONAL I
CPF: 4983076204
CMLXVI - DALVANI DA CUNHA LEITAO
LOTAÇÃO: DEPARTAMENTO DE CONVENIO, ORCAMENTO E FINANCAS
CDI I - ADMINISTRADOR EDUCACIONAL I
CPF: 4303083291
CMLXVII - HENRIQUETA CRISTINA BRIGLIA ROCHA PORTUGAL
LOTAÇÃO: DEPARTAMENTO DE CONVENIO, ORCAMENTO E FINANCAS
CDI I - ADMINISTRADOR EDUCACIONAL I
CPF: 38256142200
CMLXVIII - ANGELA MARIA BENTES DOS SANTOS
LOTAÇÃO: ESC EST PROF ELZA BREVES DE CARVALHO
CDI I - ADMINISTRADOR EDUCACIONAL I
CPF: 15391450268
CMLXIX - GILSON ALVES VERAS
LOTAÇÃO: CENTRO REGIONAL DE EDUCACAO - IND DE AMAJARI
CDI I - DIRETOR DE CENTRO REGIONAL DE EDUCACAO
CPF: 20110677234
CMLXX - ANDREA MICHELLE GALVAO FERREIRA
LOTAÇÃO: DIVISAO DE ORCAMENTO
CDI I - ADMINISTRADOR EDUCACIONAL I
CPF: 767231430
CMLXXI - AMADEU BATISTA FILHO
LOTAÇÃO: CENTRO REGIONAL DE EDUCACAO - IRACEMA
CDI I - DIRETOR DE CENTRO REGIONAL DE EDUCACAO
CPF: 14966212120
CMLXXII - SUELI DE SOUZA CRUZ SILVA
LOTAÇÃO: DIVISAO DE LOTACAO
CDI I - ADMINISTRADOR EDUCACIONAL I
CPF: 7062214272
CMLXXIII - KEILA SANTOS COSTA DA SILVA
LOTAÇÃO: DIVISAO DE LOTACAO
CDI I - ADMINISTRADOR EDUCACIONAL I
CPF: 44732201253
CMLXXIV - EDSON PAIVA DA SILVA
LOTAÇÃO: CENTRO REGIONAL DE EDUCACAO - SAO LUIZ DO ANAUA
CDI I - DIRETOR DE CENTRO REGIONAL DE EDUCACAO
CPF: 20465297315
CMLXXV - JOAO CESAR GIL DE ALVARENGA
LOTAÇÃO: CENTRO REGIONAL DE EDUCACAO - SAO JOAO DA BALIZA
CDI I - DIRETOR DE CENTRO REGIONAL DE EDUCACAO
CPF: 28621042134
CMLXXVI - CARLOS JAMES BARRO DA SILVA
LOTAÇÃO: CENTRO REGIONAL DE EDUCACAO - RORAINOPOLIS
CDI I - DIRETOR DE CENTRO REGIONAL DE EDUCACAO
CPF: 39808394353
CMLXXVII - GILBERTO MORAES RODRIGUES
LOTAÇÃO: ESC EST PROF ELZA BREVES DE CARVALHO
CDI I - ADMINISTRADOR EDUCACIONAL I
CPF: 48799823349

CMLXXVIII - KATIA BARBOSA E SILVA
LOTAÇÃO: DIVISAO DE PROJETOS ESPECIAIS
CDI I - ASSESSOR TECNICO
CPF: 22447563272
CMLXXIX - RITA DE SOUZA PIETROWSKI
LOTAÇÃO: DEPARTAMENTO DE LOGISTICA
FAI I - SECRETARIA DE COORDENADOR
CPF: 67152104204
CMLXXX - GEIZA DA SILVA PONTES
LOTAÇÃO: SECRETARIA DE GABINETE E CONSELHOS
FAI I - SECRETARIA DE COORDENADOR
CPF: 65995830244
CMLXXXI - JOSE AURI ALVES MONTEIRO
LOTAÇÃO: DIVISAO DE ESPORTE ESCOLAR
FAI I - SECRETARIA DE COORDENADOR
CPF: 25658352487
CMLXXXII - AGAPITO FELIX DE SOUZA
LOTAÇÃO: ESC EST 31 DE MARCO
FAI I - SECRETARIA DE COORDENADOR
CPF: 6594230816
CMLXXXIII - ANTONIA DA SILVA DE SOUSA
LOTAÇÃO: ESC EST PROF WANDA DAVID AGUIAR
FAI I - SECRETARIA DE COORDENADOR
CPF: 70580154220
CMLXXXIV - EZEQUIEL DA SILVA
LOTAÇÃO: ESC EST PROF JACEGUAI REIS CUNHA
FAI I - SECRETARIA DE COORDENADOR
CPF: 73346985253
CMLXXXV - SIRLENE GOMES
LOTAÇÃO: ESC EST AMERICA SARMENTO
FAI I - SECRETARIA DE COORDENADOR
CPF: 59502363272
CMLXXXVI - LEONARDO GEISEL DA SILVA SOARES
LOTAÇÃO: DIVISAO DE ENSINO MEDIO E EDUCACAO PROFISSIONAL
FAI I - SECRETARIA DE COORDENADOR
CPF: 60939958287
CMLXXXVII - KATIANY LIMA DA SILVA
LOTAÇÃO: SECRETARIA DE GABINETE E CONSELHOS
FAI I - SECRETARIA DE COORDENADOR
CPF: 74237624234
CMLXXXVIII - MARIA LIMA DA SILVA
LOTAÇÃO: ESC EST GENERAL PENHA BRASIL
FAI I - SECRETARIA DE COORDENADOR
CPF: 14971984291
CMLXXXIX - NEIDE DA SILVA ALMEIDA
LOTAÇÃO: SECRETARIA DE GABINETE E CONSELHOS
FAI I - SECRETARIA DE COORDENADOR
CPF: 10634150200
CMXC - EDILSON GUEDES CORREA DE SOUZA
LOTAÇÃO: ESC EST PROF CONCEICAO COSTA E SILVA
FAI I - SECRETARIA DE COORDENADOR
CPF: 3097030263
CMXCI - ELZA RODRIGUES DE OLIVEIRA
LOTAÇÃO: ESC EST JOSE PEREIRA DE ARAUJO
FAI II - ASSISTENTE
CPF: 14543230272
CMXCII - MYLLADHAYLA PAMELLA DO REGO B DE CARVALHO
LOTAÇÃO: DIVISAO DE ADMINISTRACAO
FAI II - ASSISTENTE
CPF: 90008359253
CMXCIII - SEVERINA BALBINO
LOTAÇÃO: ESC EST CARANA
FAI II - ASSISTENTE
CPF: 37437151715
CMXCIV - ZENAIDE RODRIGUES MARQUES
LOTAÇÃO: ESC EST OLAVO BRASIL FILHO
FAI II - ASSISTENTE
CPF: 118959778
CMXCV - MARIA CONSOLATA DE SOUZA BRAGA
LOTAÇÃO: ESC EST CARANA
FAI II – ASSISTENTE
CPF: 22535780291
CMXCVI - MARILENE DE OLIVEIRA COUTINHO
LOTAÇÃO: DIVISAO DE PROJETOS ESPECIAIS
FAI II - ASSISTENTE
CPF: 13025422220
CMXCVII - GEANDRA BARROZO DO NASCIMENTO
LOTAÇÃO: ESC EST AMERICA SARMENTO
FAI II - ASSISTENTE
CPF: 72845414234
CMXCVIII - JOSE ROBERTO SILVA DE SOUZA
LOTAÇÃO: ESC EST VOLTAIRE PINTO RIBEIRO
FAI II - ASSISTENTE
CPF: 38243644253
CMXCIX - ISABEL CRISTINA BESUSKA
LOTAÇÃO: AUDITORIA DO CONTROLE DA REDE DE ENSINO
FAI II - ASSISTENTE
CPF: 65851293934
M - MARIA GESCIMAR DINIZ BARROS
LOTAÇÃO: ESC EST VOVO EURIDES
FAI II - ASSISTENTE
CPF: 38355892291
MI - MARIA DE NAZARE DOS SANTOS BEZERRA
LOTAÇÃO: ESC EST PROF ANTONIO CARLOS DA SILVA NATALINO
FAI II - ASSISTENTE
CPF: 18391389200
MII - JOUSE VIEIRA DA SILVA
LOTAÇÃO: CENTRO DE ED INF JAEL DA SILVA BARRADAS
FAI II - ASSISTENTE
CPF: 64224147220
MIII - WESLEY HEIDER DA SILVA LIMA
LOTAÇÃO: CENTRO DE ATENDIMENTO AS PESSOAS COM SURDEZ
FAI II - ASSISTENTE
CPF: 53064410253
MIV - EDUARDO RANGEL DE OLIVEIRA
LOTAÇÃO: CENTRO DE ATENDIMENTO AS PESSOAS COM SURDEZ
FAI II - ASSISTENTE
CPF: 82066990230
MV - ANA ROBERTA SOUZA DE LIMA
LOTAÇÃO: CENTRO DE ATENDIMENTO AS PESSOAS COM SURDEZ
FAI II - ASSISTENTE
CPF: 86721780259
MVI - GESSIVANIA VIANA OLIVEIRA
LOTAÇÃO: ESC EST AYRTON SENNA DA SILVA
FAI II - ASSISTENTE
CPF: 77946928220
MVII - PIERLANGELA NASCIMENTO DA CUNHA
LOTAÇÃO: ESC EST IND TUXAUA ANTONIO HORACIO
FAI II - ASSISTENTE
CPF: 57383162234
MVIII - PAULA ROBERTA SOUZA DE LIMA
LOTAÇÃO: ESC EST GENERAL PENHA BRASIL
FAI II - ASSISTENTE
CPF: 86721755220
MIX - MARCOS HURIAN DA SILVA MESSIAS
LOTAÇÃO: DIVISAO DE EDUCACAO INDIGENA
FAI II - ASSISTENTE
CPF: 90130073253
MX - TATHYANA SANTANNA DECAT DE OLIVEIRA
LOTAÇÃO: DIVISAO DE PESSOAL
FAI II - ASSISTENTE
CPF: 87964910191
MXI - MARIA DE LOURDES PONTE DE LIMA
LOTAÇÃO: ESC EST CUNHANTA CURUMIM
FAI II - ASSISTENTE
CPF: 14976897249
MXII - JOZUILA DA ROCHA OLIVEIRA
LOTAÇÃO: ESC EST PROF GENIRA BRITO RODRIGUES
FAI II - ASSISTENTE
CPF: 44644302287
MXIII - MARIA CLARO DE SOUSA
LOTAÇÃO: DIVISAO DE MATERIAL ESCOLAR
FAI II - ASSISTENTE
CPF: 38257530263
MXIV - WALDILLENE GOMES DOS SANTOS
LOTAÇÃO: ESC EST PROF IDARLENE SEVERINO DA SILVA
FAI II - ASSISTENTE
CPF: 86501259215
MXV - VERONICE RODRIGUES DE OLIVEIRA
LOTAÇÃO: DIVISAO DE SAUDE DO EDUCANDO
FAI II - ASSISTENTE
CPF: 32320930272
MXVI - VALNIZA FALANDAO DOS SANTOS
LOTAÇÃO: DIVISAO DE FINANCAS
FAI II - ASSISTENTE

CPF: 58002863291
MXVII - OSWALDO JESUS DE LIMA NETO
LOTAÇÃO: DIVISAO DE FINANCAS
FAI II - ASSISTENTE
CPF: 90323564291
MXVIII - CICERA APARECIDA MACARIO
LOTAÇÃO: ESC EST CARLOS DRUMOND DE ANDRADE
FAI II - ASSISTENTE
CPF: 44731035287
MXIX - MARIA NABI GONZAGA DA SILVA
LOTAÇÃO: ESC EST Mª SONIA DE BRITO OLIVA
FAI II - ASSISTENTE
CPF: 30980577268
MXX - SEBASTIANA RODRIGUES BARROS
LOTAÇÃO: ESC EST RAIMUNDA NONATO FREITAS DA SILVA
FAI II - ASSISTENTE
CPF: 5715471842
MXXI - MARIA AUXILIADORA CHAGAS DE LIMA
LOTAÇÃO: DIVISAO DE EDUCACAO INDIGENA
FAI II - ASSISTENTE
CPF: 22548041204
MXXII - IRILENE RODRIGUES GARCIA
LOTAÇÃO: ESC EST DOUTOR ULYSSES GUIMARAES
FAI II - ASSISTENTE
CPF: 44636415272
MXXIII - TIAGO GOMES PINTO
LOTAÇÃO: DIVISAO DE EDUCACAO ESPECIAL
FAI II - ASSISTENTE
CPF: 87412632272
MXXIV - IVANILDO FRANCISCO GOMES
LOTAÇÃO: ESC EST MONTEIRO LOBATO
FAI II - ASSISTENTE
CPF: 36139688434
MXXV - ABENIZE DA SILVA OLIVEIRA
LOTAÇÃO: ESC EST PROF VANDA DA SILVA PINTO
FAI II - ASSISTENTE
CPF: 81600526268
MXXVI - JEANES CASTRO
LOTAÇÃO: ESC EST PROF COEMA SOUTO MAIOR NOGUEIRA
FAI II - ASSISTENTE
CPF: 50982800282
MXXVII - NILZA CHAVES SILVA
LOTAÇÃO: DIVISAO DE CADASTRO
FAI II - ASSISTENTE
CPF: 38285355268
MXXVIII - EMILSINHO VIEIRA DE OLIVEIRA
LOTAÇÃO: ESC EST RAIMUNDA NONATO FREITAS DA SILVA
FAI II - ASSISTENTE
CPF: 51085070204
MXXIX - SEBASTIANA ALMEIDA VITOR
LOTAÇÃO: ESC EST AMERICA SARMENTO
FAI II - ASSISTENTE
CPF: 23770759320
MXXX - ANA CLEUDE SILVA DE SOUZA
LOTAÇÃO: ESC EST PROF Mª DAS NEVES REZENDE
FAI II - ASSISTENTE
CPF: 23121661272
MXXXI - MERCEDES INACIO
LOTAÇÃO: ESC EST BARBOSA DE ALENCAR
FAI II - ASSISTENTE
CPF: 19182228272
MXXXII - EMILIA DE SOUZA PIMENTEL
LOTAÇÃO: ESC EST IND PRES KENNEDY
FAI II - ASSISTENTE
CPF: 66229197200
MXXXIII - MARGARETE BARRETO DA SILVA
LOTAÇÃO: ESC EST IND PRES KENNEDY
FAI II - ASSISTENTE
CPF: 15392538215
MXXXIV - INADHIANA GOMES PEREIRA
LOTAÇÃO: ESC EST PEDRO ELIAS ALBUQUERQUE PEREIRA
FAI II - ASSISTENTE
CPF: 88902099253
MXXXV - MARIA JOCELENE DE PINHO SOUZA
LOTAÇÃO: ESC EST PASTOR FERNANDO GRANGEIRO DE MENEZES
FAI II - ASSISTENTE
CPF: 60601884272
MXXXVI - NELIO DE SOUZA MATEUS
LOTAÇÃO: DIVISAO DE ESPORTE ESCOLAR
FAI II - ASSISTENTE
CPF: 58175814268
MXXXVII - RAIFRAN CONCEICAO DE SOUSA
LOTAÇÃO: ESC EST PASTOR FERNANDO GRANGEIRO DE MENEZES
FAI II - ASSISTENTE
CPF: 76341780206
MXXXVIII - MARIA IRLENE EVARISTO DA SILVA
LOTAÇÃO: ESC EST IND LINO AUGUSTO DA SILVA
FAI II - ASSISTENTE
CPF: 7461240234
MXXXIX - VIURLENE ROQUE DE ALENCAR
LOTAÇÃO: ESC EST PEDRO ELIAS ALBUQUERQUE PEREIRA
FAI II – ASSISTENTE
CPF: 44712804220
MXL - MARIA MORENA RODRIGUES
LOTAÇÃO: ESC EST BURITI
FAI II – ASSISTENTE
CPF: 44623933253
MXLI - JOSE LUIZ DE OLIVEIRA GOMES
LOTAÇÃO: ESC EST IND SANTA LUZIA
FAI II – ASSISTENTE
CPF: 15393631200

Art. 2º Este Decreto entra em vigor na data de sua publicação, produzindo seus efeitos a contar de 1º-1-2008.

Palácio Senador Hélio Campos/RR, 21 de janeirode 2008.

JOSÉ DE ANCHIETA JÚNIOR
Governador do Estado de Roraima

DECRETO Nº 060-P DE 21 DE JANEIRO DE 2008.

O GOVERNADOR DO ESTADO DE RORAIMA, no uso das atribuições que lhe confere o art. 62, inc. III, da Constituição Estadual,

RESOLVE:

Art. 1º Nomear os servidores a seguir relacionados para os Cargos Comissionados pertencentes à estrutura da Universidade Virtual de Roraima – UNIVIRR:

I JARLAN BATISTA GONCALVESCNES I – Coordenador de Ensino a DistânciaCPF 37386255420
II WALTER LEITE JUNIORCNES I – Coordenador de Tecnologia de Ensino a DistânciaCPF 46855068472
III LUCIMEYRE BARRETO CAVALCANTECNES I – Coordenador de Projetos Especiais de Ensino a DistânciaCPF 23322322300
IV VIRLANDIA LACERDA DINIZ ALCOFORADOCNES III – Secretária AcadêmicaCPF 41913230406
V RAIMUNDO NONATO CARNEIRO DE MESQUITACDS II– Chefe de Centro MultimídiaCPF 50838717268
VI ARILSON CUNHA SILVACDS II– Chefe de Centro MultimídiaCPF 80693202491
VII KLEBER GALUCIO ANDRADECDS II– Chefe de Centro MultimídiaCPF 57550344272
VIII FRANCISCO DAS CHAGAS ALVES BRAGACDS II– Chefe de Centro MultimídiaCPF 64115658304
IX FRANCISCO PEREIRA GOMES DE OLIVEIRACDS II– Chefe de Centro Multimídia37448072234
X MARIO PEREIRACDS II– Chefe de Centro MultimídiaCPF 62345729287
XI JACO EUCLIDES LEDURCDS II – Chefe de Centro MultimídiaCPF 24709905053
XII MICHELINE ARAUJO RODRIGUESCDS II – Chefe de Centro MultimídiaCPF 63276631253
XIII ALEXSANDRO MOREIRA GONCALVESCDS II – Chefe de Centro MultimídiaCPF 07894853704
XIV IVAIR BLANKCDS II – Chefe de Centro MultimídiaCPF 50105590053
XV CRISTIANO CHAMBARELLI DE MATTOSCDS II – Chefe de Centro MultimídiaCPF 07224551783
XVI SORAYA MAGALHAES GOMESCDS II – Chefe de Centro MultimídiaCPF 22577661215
XVII SAMUEL SILVA DE CASTROCDS II – Chefe de Centro MultimídiaCPF 22584765268
XVIII HUDSON LUIZ SILVA DE SOUZACDS II – Chefe de Centro MultimídiaCPF 22548912272
XIX RODRIGO RODRIGUES BARROSOCDS II – Chefe de Centro MultimídiaCPF 86697005220
XX ANTONIO ALVES GOMESCDS II – Chefe de Centro Multimídia20113005253
XXI CLOVES SOARES DE OLIVEIRACDS II – Chefe de Centro Multimídia18144721420

XXII MARCIA MARIA CAVALCANTE VANDERLEICDS II – Chefe de Centro MultimídiaCPF 07743033287
XXIII JOSIEL SILVA MATOSCDS II – Chefe de Centro MultimídiaCPF 59096349253
XXIV MARIA SORAYA DE MELO MUNDIMCDS II – Chefe de Centro MultimídiaCPF 24193321215
XXV MARLY CARDOSO DE OLIVEIRACDI-I – Chefe de ServiçoCPF 04627805705
XXVI ELZIENE GUILHERME BEZERRACDI-I – Chefe de ServiçoCPF 57985286187
XXVII JOSIANE RODRIGUES DE FIGUEIREDOCDI-I – Chefe de ServiçoCPF 66660505253
XXVIII ANAIDE MATTE PATRICIOCDI-I – Chefe de ServiçoCPF 23119853291
XXIX MARCELO ADAM XAVIER DINELLYCDI-I – Chefe de ServiçoCPF 71950028291
XXX JAILTON CORDEIROCDI-I – Chefe de ServiçoCPF 75215683468
XXXI SELMO NASCIMENTO DA SILVACDI-I – Chefe de ServiçoCPF 38233380210
XXXII SOLANGE PEREIRA DE ALMEIDACDI-I – Chefe de ServiçoCPF 63055872215
XXXIII ERLE ESTANLEY DIAS FERREIRACDI-I – Chefe de ServiçoCPF 51982226234
XXXIV HIUEDERSON ANDRADE DA COSTACDI I – Chefe de ServiçoCPF 73901709215
XXXV ADLER ROBERTH BESSA FERREIRACDI II – Supervisor de ProjetosCPF 94988137287
XXXVI ROMARIO CAVALCANTE DA SILVACDI II – Supervisor de ProjetosCPF 53043537220
XXXVII JOSE FRANCISCO ALVES MAGALHAESCDI II – Supervisor de ProjetosCPF 61227757204
XXXVIII ROSEMARY PEREIRA NUNESCDI II – Supervisor de ProjetosCPF 32282834291
XXXIX NIRLANIA LEONIZIO DE SOUSACDI II – Supervisor de ProjetosCPF 91000386368
XL EDUARDO DOS SANTOSCDI II – Supervisor de Projetos10239235720
XLI ELVIS PERES MARQUESCDI II – Supervisor de ProjetosCPF 75506688253
XLII IRO TEPUI MAGALHAES GOMESCDI II – Supervisor de ProjetosCPF 78704235215
Art. 2º Este Decreto entra em vigor na data de sua publicação, produzindo seus efeitos a contar de 1º-1-2008.
Palácio Senador Hélio Campos/RR, 21 de janeiro de 2008.
JOSÉ DE ANCHIETA JÚNIOR
Governador do Estado de Roraima

DECRETO Nº 8.623-E DE 21 DE JANEIRO DE 2008.
"Dá nova redação ao inciso I, do art. 4º da Decreto n° 8.030-E, de 18 de junho de 2007."
O GOVERNADOR DO ESTADO DE RORAIMA, no uso das atribuições que lhe confere o art. 62, inciso III, da Constituição Estadual,
CONSIDERANDO o art. 4º da Lei nº 622, de 20 de dezembro de 2007, que "Dispõe sobre a extinção, transformação e criação de Cargos em Comissão e Funções de Assistência Intermediária para a Estrutura Organizacional da Secretaria de Estado da Educação, Cultura e Desportos – SECD e dá outras providências";
CONSIDERANDO o art.8º, do Decreto nº 8.030-E, de 18 de junho de 2007, que "Regulamenta os critérios para designação de Coordenador Pedagógico de Estabelecimentos de Ensino da Rede Pública Estadual de Ensino e dá outras providências", e, por fim,
DECRETA:
Art. 1º O inciso I, do art. 4º, do Decreto nº 8.030-E, de 18 de junho de 2007, passa a vigorar com a seguinte redação:
"Art. 4º .....
I - Ser servidor da Carreira do Magistério Público Estadual, ou servidor titular do cargo de Supervisor Escolar ou servidor da União, à disposição do ex-Território de Roraima, e estar em efetivo exercício."
Art. 2º Este Decreto entra em vigor na data de sua publicação, produzindo seus efeitos a contar de 1º-1-2008.
Palácio Senador Hélio Campos/RR, de 21 de janeiro de 2008.
JOSÉ DE ANCHIETA JUNIOR
Governador do Estado de Roraima

DECRETO Nº 8.622-E DE 21 JANEIRO DE 2008.
"Aprova a estrutura organizacional da Secretaria de Estado da Educação, Cultura e Desportos, a que se refere o art. 6º da Lei n° 622, de 20 de dezembro de 2007, e dá outras providências."
O GOVERNADOR DO ESTADO DE RORAIMA, no uso das atribuições que lhe confere o art. 62, inciso III, da Constituição Estadual,
CONSIDERANDO o disposto nos arts. 36, 45, 46 e 80, da Lei Nº 498, de 19 de julho de 2005, que "Dispõe sobre as Diretrizes e Bases da Administração Pública e dá outras providências", em particular no que se refere à desconcentração, ao desdobramento da estrutura básica de cada secretaria de estado, lotação de cargos em comissão e criação de órgãos colegiados de natureza temporária, à denominação de cargos e critérios de aplicação de níveis hierárquicos e, por fim, às adaptações necessárias e promoção de movimentação de servidores;
CONSIDERANDO o disposto nos arts. 3º, 11, 34 e 68 da Lei nº 499, de 19 de julho de 2005, que "Dispõe sobre a Reorganização Administrativa do Estado de Roraima e dá outras providências", em particular no que se refere aos níveis hierárquicos, à estrutura organizacional governamental e da Secretaria de Estado da Educação, Cultura e Desporto – SECD e, por fim, à efetivação das medidas conseqüentes à aprovação de lei específica;
CONSIDERANDO os arts. 5º, 7º e 8º da Lei nº 622, de 20 de dezembro de 2007, que "Dispõe sobre a extinção, transformação e criação de Cargos em Comissão e Funções de Assistência Intermediária para a Estrutura Organizacional da Secretaria de Estado da Educação, Cultura e Desportos – SECD e dá outras providências";
CONSIDERANDO o art. 7º, do Decreto nº 7.632-E, de 16 de janeiro de 2007, que "Dispõe sobre a classificação da tipologia dos estabelecimentos de ensino da Rede Estadual, e dá outras providências", em particular no que se refere ao pagamento de gratificações dos ocupantes das funções de Direção e Coordenação Pedagógica;
CONSIDERANDO o Decreto nº 8.027-E, de 18 de junho de 2007, que "Regulamenta os critérios para designação de Diretor de Centro Regional de Ensino da Rede Pública Estadual de Ensino e dá outras providências";
CONSIDERANDO o Decreto nº 8.028-E, de 18 de junho de 2007, que "Regulamenta os critérios para designação de Diretor e Vice-Diretor de Estabelecimentos da Rede Estadual de Ensino e dá outras providências";
CONSIDERANDO o Decreto nº 8.030-E, de 18 de junho de 2007, que "Regulamenta os critérios para designação de Coordenador Pedagógico de Estabelecimentos de Ensino da Rede Pública Estadual de Ensino e dá outras providências", e, por fim,
CONSIDERANDO a orientação estratégica governamental para ampla e transparente divulgação das estruturas organizacionais, sua composição, cargos e funções vinculados, apresentados de forma integrada e única, como salvaguardas institucionais que garantam a modernização da gestão pública estadual, neste caso adequada em particular às especificidades e complexidades da área de educação, cultura e desportos.
DECRETA:
Art. 1º A estrutura organizacional da Secretaria de Estado da Educação, Cultura e Desportos - SECD, a que se refere o art. 8º, da Lei nº 622, de 20 de dezembro de 2007, fica aprovada segundo as disposições deste Decreto.
Art. 2º A estrutura organizacional da Secretaria de Estado da Educação, Cultura e Desportos é constituída de:
I – Nível de Administração Superior:
a) Gabinete do Secretário de Estado da Educação, Cultura e Desportos.
b) Conselho Estadual de Educação – CEE/RR;
c) Conselho Estadual de Cultura – CEC/RR;
d) Conselho Estadual de Alimentação Escolar – CEAE/RR;
e) Conselho Estadual de Acompanhamento e Controle Social do Fundo de Manutenção e Desenvolvimento da Educação Básica e Valorização dos Profissionais da Educação - CAC-FUNDEB/RR.
II – Nível de Gerência Superior: Gabinete do Secretário Adjunto da Gestão da Educação Básica;
a) Gabinete do Secretário Adjunto da Gestão do Sistema Educacional.
III – Nível de Assessoramento:
1. Gabinete da Secretaria – GAB/SECD;
2. Consultoria Técnica - CONTEC;
3. Assessoria – ASS;
4. Assessoria de Comunicação Social - ASSCOM;
5. Assessoria de Planejamento - ASSPLAN;
6. Assessoria de Legislação e Normas - ASSLEG;
7. Assessoria de Assuntos Educacionais - ASSAED.
IV – Nível de Execução Instrumental:
1. Departamento de Recursos Humanos - DRH;
1.1. Divisão de Pessoal - DIPES;
1.1.1. Seção de Folha de Pagamento - SEFPAG;
1.2. Divisão de Cadastro - DICAD;
1.2.1. Seção de Vantagens e Benefícios - SVB;
1.3. Divisão de Lotação - DILOT;
2. Departamento de Logística - DELOG;
2.1. Divisão de Transporte - DITRAN;
2.2. Divisão de Administração - DIVAD;
2.3. Divisão de Material e Patrimônio - DIMAP;
2.3.1. Seção de Almoxarifado - SALMOX;
2.3.2. Seção de Patrimônio - SEPAT;
2.4. Divisão de Estrutura Física - DIEF;
3. Departamento de Convênio, Orçamento e Finanças - DECOF;
3.1. Divisão de Convênios - DICONV;

3.2. Divisão de Orçamento - DIORC;
3.3. Divisão de Finanças - DIFIN;
3.3.1. Seção de Contabilidade – SECONT;
3.3.2. Seção de Prestação de Contas - SPC;
4. Departamento de Apoio ao Educando - DEAE;
4.1. Divisão de Material Escolar - DIME;
4.1.1. Seção de Controle de Fardamento e Livro Didático - SCFL;
4.2. Divisão de Saúde do Educando - DISAU;
4.2.1. Seção de Saúde Escolar - SESE;
4.3. Divisão de Alimentação Escolar - DIAL;
4.3.1. Seção de Estoque - SEQ;
4.3.3. Seção de Cálculo - SCL;
4.4. Divisão de Transporte Escolar - DITE;
V – Nível de Execução Programática:
1. Departamento de Educação Básica - DEB;
1.1. Divisão de Ensino Fundamental - DIEF;
1.2. Divisão de Ensino Médio e Educação Profissional - DIEMP;
1.2.1. Seção de Educação Profissional - SEP;
1.3. Divisão de Esporte Escolar - DIEE;
1.4. Divisão de Fortalecimento do Currículo - DIFC;
1.5. Divisão de Acompanhamento e Avaliação da Educação - DIAAE;
2. Departamento de Desenvolvimento de Políticas Educacionais - DEPE;
2.1. Divisão de Educação Especial - DIEE;
2.1.1. Seção de Triagem e Avaliação - SETAV;
2.1.2. Centros de Atendimento Complementar;
2.1.2.1. Centro Estadual de Estimulação Precoce - CEEP;
2.1.2.2. Centro Estadual de Equoterapia Thiago Magalhães Pinheiro - CEQUO;
2.1.2.3. Centro de Apoio Pedagógico para Deficientes Visuais - CAP/DV;
2.1.2.4. Centro de Atendimento às Pessoas Surdas - CAS;
2.1.2.5. Centro de Atividades e Desenvolvimento de Altas Habilidades/ Superdotação – CADAHS;
2.1.2.6. Centro Estadual de Avaliação Auditiva - CEA;
2.2. Divisão de Educação de Jovens e Adultos – DIEJA;
2.2.1. Central de Atendimento e Registro - CAR;
2.3. Divisão de Educação Indígena - DIEI;
2.4. Divisão de Educação Ambiental e Temáticas Educacionais - DIAT;
2.5. Divisão de Projetos Especiais - DIPE;
3. Departamento de Gestão Educacional - DGE;
3.1. Centros Regionais de Educação - CRE:
3.1.1. Boa Vista;
3.1.2. São Luiz do Anauá;
3.1.3. Bonfim;
3.1.4. Alto Alegre;
3.1.5. Cantá;
3.1.6. Indígena da Serra da Lua;
3.1.7. Indígena de Pacaraima;
3.1.8. Indígena de Uiramutã;
3.1.9. Indígena de Normandia;
3.1.10. Indígena de Amajari;
3.1.11. Caracaraí;
3.1.12. Rorainópolis;
3.1.13. São João do Baliza;
3.1.14. Mucajaí;
3.1.15. Iracema;
3.1.16. Caroebe;
3.1.17. São Luiz do Anauá;
3.2. Unidades Educacionais:
3.2.1. Escola de Tipologia de Grande Porte - EGP;
3.2.2. Escola de Tipologia de Médio Porte - EMP;
3.2.3. Escola de Tipologia de Pequeno Porte - EPP;
3.2.4. Escola com menos de 150 alunos - E150;
3.2.5. Escola com menos de 100 alunos - E100;
3.2.6. Centro de Educação Profissional - CEP.
VI – Nível de Atuação Complementar:
a) Administração Direta - Órgãos Atípicos - OAT:
1.Comissão de Gestão do Plano de Carreira do Magistério Público Estadual - CGM/SECD.
2. Gerência de Avaliação e Informações Educacionais - GAIE;
3. Auditoria de Controle da Rede de Ensino – ACRE;
4. Gerência do Núcleo Especial de Cotação de Preços – GECP, subordinada à Secretaria Adjunta da Gestão Educacional;
5. Gerência do Núcleo de Tecnologia da Informação e Comunicação – GTIC, subordinada à Secretaria Adjunta da Gestão Educacional.
6. Unidades Desconcentradas:
6.1. Instituto do Desporto e da Cultura de Roraima - IDCR.
6.1.1. Diretoria-Geral;
6.1.1.1. Gerência do Núcleo de Desporto Comunitário;
6.1.1.1.1. Administração de Unidades Esportivas;
6.1.1.1.2. Gerência da Área de Esporte para Todos;
6.1.1.2. Gerência do Núcleo de Desporto;
6.1.2. Gerência da Unidade de Cultura;
6.1.2.1. Gerência do Núcleo de Artes;
6.1.2.1.1. Chefia do Teatro Carlos Gomes;
6.1.2.1.2. Chefia da Biblioteca Pública Estadual;
6.1.2.1.3. Chefia do Palácio da Cultura;
6.1.2.1.4. Administrador do Complexo Cultural e Poliesportivo Parque Anauá;
6.1.2.1.5. Direção da Escola de Música;
6.1.2.2. Gerência do Núcleo de Patrimônio Histórico;
6.1.2.3. Gerência de Núcleo de Etnografia e Folclore.
6.2. Universidade Virtual de Roraima – UNIVIRR.
6.2.1. Diretoria-Geral;
6.2.1.1. Secretária Acadêmica;
6.2.1.2. Coordenadoria de Ensino à Distância;
6.2.1.3. Coordenadoria de Tecnologia de Ensino à Distância;
6.2.1.4.1. Chefia do Centro de Multimídia;
6.2.1.4.2. Chefia de Serviço;
6.2.1.4.3. Supervisão de Projetos.
6.3. Centro Estadual de Formação dos Profissionais da Educação de Roraima - CEFORR.
6.3.1. Direção;
6.3.1.1. Secretária Acadêmica;
6.3.1.2. Assessoria Especial;
6.3.1.3. Gerência de Núcleo;
6.3.1.3.1. Gerência de Núcleo Técnico-Pedagógico;
6.3.1.3.1.1. Gerência de Projetos Pedagógicos;
6.3.1.3.1.2. Chefia de Biblioteca;
6.3.1.3.2. Gerência de Núcleo de Apoio Administrativo;
6.3.1.3.2.1. Gerência de Projetos Pedagógicos;
6.3.1.3.4. Secretaria de Diretor;
6.3.1.3.5. Secretaria de Núcleo.
b) Entidade da Administração Indireta:
1. Universidade Estadual de Roraima - UERR.

Art. 3º Na estrutura organizacional da Secretaria de Estado da Educação, Cultura e Desportos são inseridas as seguintes modificações:

I – A Secretaria Adjunta da Gestão do Sistema Educacional subordina e coordena as atividades correspondentes ao Nível de Execução Instrumental, previsto no Inciso IV, assim como a Secretaria Adjunta da Gestão da Educação Básica subordina e coordena as atividades correspondentes ao Nível de Execução Programática, previsto no Inciso V, ambos da Lei [1] 499, de 19 de julho de 2005;

II – O Departamento de Gestão Educacional – DGE subordina e coordena as atividades correspondentes ao Nível de Ação Regional, previsto no Inciso VI da Lei [1] 499, de 19 de julho de 2005;

III – o Instituto do Desenvolvimento da Cultura e do Desporto passa a ser denominado Instituto do Desporto e da Cultura de Roraima – IDCR;

IV – o Centro Estadual de Educação Especial Denise Messias Santos passa a ser denominado Escola Estadual de Educação Especial Denise Messias Santos;

V – fica criado o Centro de Atendimento às Pessoas com Surdez - CAS;

VI – fica criado o Centro de Atividades e Desenvolvimento de Altas Habilidades/Superdotação – CADAHS;

VII – fica criado o Centro Estadual de Educação Profissional de Boa Vista – CEP/BV;

VIII – fica extinto o Centro de Educação de Jovens e Adultos José Wickert.

Art. 4º Os Cargos em Comissão abaixo discriminados passam a vigorar com as seguintes denominações e quantitativos:

I – um cargo de Assessor Técnico (Cargo de Direção Intermediária – CDI I) em Chefe de Biblioteca (Cargo de Direção Intermediária – CDI I);

II – um cargo de Secretária de Gabinete de Secretário Adjunto (Função de Assistência Intermediária – FAI I) em Secretária de Coordenador (Função de Assistência Intermediária – FAI I);

III – seis cargos de Secretária de Gabinete e Conselhos (Função de Assistência Intermediária – FAI I) em Secretária de Coordenador (Função de Assistência Intermediária – FAI I);

IV – cinco cargos de Secretária de Diretor de Departamento (Função de Assistência Intermediária – FAI I) em Secretária de Coordenador (Função de Assistência Intermediária – FAI I);

V – vinte e um cargos de Secretária de Divisão (Função de Assistência Intermediária – FAI II) em Assistente (Função de Assistência Intermediária – FAI I).

VI – quinze cargos de Auxiliar de Gabinete (Função de Assistência Intermediária – FAI II) em Assistente (Função de Assistência Intermediária – FAI I).

VII – quinze cargos de Encarregado de Gabinete (Função de Assistência Intermediária – FAI II) em Assistente (Função de Assistência Intermediária – FAI I).

Art. 5º Os servidores com cargos comissionados da Secretaria de Estado da Educação,
Cultura e Desportos – SECD, serão lotados com base no disposto nos Anexos V e VI, parte integrante deste Decreto.

§1º A Escola Estadual de Educação Especial, classificada como Tipologia Especial, nos termos do inciso IV, do art. 1º, do Decreto nº 7.632-E, de 16 de janeiro de 2007, para efeitos de lotação de servidores com cargos comissionados, fica equiparada a Escola de Tipologia de Pequeno Porte.

§2º A Escola Estadual de Educação Especial Denise Messias Santos,

classificada como Tipologia Especial, nos termos do inciso IV, do art. 1º, do Decreto nº 7.632-E, de 16 de janeiro de 2007, para efeitos de lotação de servidores com cargos comissionados, fica equiparada a Escola de Tipologia de Pequeno Porte.
§3º A Escola Estadual de Audiocomunicação, classificada como Tipologia Especial, nos termos do inciso IV, do art. 1º, do Decreto nº 7.632-E, de 16 de janeiro de 2007, para efeitos de lotação de servidores com cargos comissionados, fica equiparada a Escola de Tipologia de Pequeno Porte.
§4º A Escola com menos de cento e cinqüenta alunos será representa por um Professor, em efetivo exercício da docência, que ficará designado como servidor responsável pela gestão escolar,junto a comunidade, nos termos do inciso I, do art. 5º, da Lei nº 622, de 20 de dezembro de 2007.
§5º A Escola com menos de cem alunos será representa por um Professor, em efetivo exercício da docência, que ficará designado como servidor responsável pela gestão escolar, junto à comunidade, nos termos do inciso I, do art. 5º, da Lei Nº. 622, de 20 de dezembro de 2007.
Art. 6º A estrutura organizacional e o quadro demonstrativo dos Cargos em Comissão e das Funções de Assistência Intermediária da Secretaria de Estado da Educação Cultura e Desportos – SECD, dos órgãos integrantes da Administração Direta, são os constantes dos Anexos I-A, I-B, I-C, II-A, II-B, III-A, III-B, IV-A e IV-B, partes integrantes deste Decreto.
Art. 7º O Regimento Interno definirá o detalhamento das unidades integrantes da estrutura organizacional da Secretaria de Estado da Educação, Cultura e Desportos – SECD, suas respectivas competências e as atribuições de seus dirigentes, incluindo a discriminação quantitativa dos cargos e funções em cada uma das respectivas unidades organizacionais, incluindo estabelecimentos de ensino, o qual será aprovado por ato do Chefe do Poder Executivo, no prazo de cento e oitenta dias, a contar da data de publicação deste Decreto.
Art. 8º Fica remanejado da Secretaria de Estado da Educação, Cultura e Desportos - SECD o Cargo de Membro Auxiliar do Grupo Técnico Especializado de Estudos das Áreas Indígenas do Estado de Roraima, para a Casa Civil.
Art. 9º Fica remanejado da Secretaria de Estado da Educação, Cultura e Desportos - SECD o cargo de Diretor-Geral do Instituto de Modernização Pública, para a Secretaria de Estado da Gestão Estratégica e Administração – SEGAD.
Art. 10. As Unidades Administrativas Desconcentradas, sob regime especial de autonomia relativa, nos termos do art. 36, da Lei nº 498, de 19 de julho de 2005, estão sob a supervisão e controle da Secretaria de Estado da Educação, Cultura e Desportos – SECD.
Art. 11. Este Decreto entra em vigor na data de sua publicação.
Art. 12. Revogam-se o Decreto No 7.629-E, de 16 de janeiro de 2007, que "Aprova a Estrutura Organizacional da Secretaria de Estado da Educação, Cultura e Desportos, e dá outras providências", sendo automaticamente ora ou doravante incorporados – nas mesmas nomenclaturas originais - ao presente decreto todos os cargos em comissão e funções de confiança que não foram explicitamente extintos nem transformados na Lei ¹ 622, de 20 de dezembro de 2007 nem em qualquer dos artigos, parágrafos ou incisos deste decreto, e o Decreto Nº. 8.029-E, de 18 de junho de 2007, que "Regulamenta os critérios para designação de Apoio Técnico de Secretaria Escolar de Estabelecimentos de Ensino da Rede Pública Estadual de Ensino e dá outras providências".
Art. 13. Este Decreto entra em vigor na data de sua publicação, produzindo seus efeitos a contar de 1º-1-2008.
Palácio Senador Hélio Campos/RR, 21 de janeiro de 2008.
JOSÉ DE ANCHIETA JÚNIOR
Governador do Estado de Roraima

ANEXO I – A AO DECRETO Nº 8.622-E DE 21 JANEIRO DE 2008.

QUADRO DEMONSTRATIVO DE CARGOS EM COMISSÃO E FUNÇÕES DE ASSISTÊNCIA INTERMEDIÁRIA PARA A ESTRUTURA ORGANIZACIONAL DA SECRETARIA DE ESTADO DA EDUCAÇÃO, CULTURA E DESPORTOS - SECD

CÓDIGO /PADRÃO	CARGO	QUANT.	VALOR (R$)	TOTAL (R$)
SUBSÍDIO	SECRETÁRIO DE ESTADO	1	13.950,00	13.950,00
SUBSÍDIO	SECRETÁRIO ADJUNTO	2	9.765,00	19.530,00
CNEED I	GERENTE DE INFORMAÇAO EDUCACIONAL	1	2.500,00	2.500,00
CNEED II	GESTOR DE ESCOLA DE GRANDE PORTE	6	2.000,00	12.000,00
CNEED II	GESTOR DE CENTRO DE EDUCAÇÃO PROFISSIONAL	1	2.000,00	2.000,00
CNEED II	AUDITOR DO CONTROLE DA REDE DE ENSINO	1	2.000,00	2.000,00
CNEED III	GESTOR DE ESCOLA DE MÉDIO PORTE	66	1.500,00	99.000,00
CNEED III	GERENTE DE CENTRO DE EDUCAÇÃO PROFISSIONAL	3	1.500,00	4.500,00
CNEED IV	GESTOR DE ESCOLA DE PEQUENO PORTE	81	1.200,00	97.200,00
CNEED V	GESTOR DE CENTRO DE ATENDIMENTO A EDUCAÇAO ESPECIAL	6	1.070,00	6.420,00
CNEED V	COORDENADOR PEDAGÓGICO	234	1.070,00	250.380,00
CNEED VI	INSPETOR DO CONTROLE DA REDE DE ENSINO	4	963,00	3.852,00
CNETS I	CONSULTOR TÉCNICO I	1	5.350,00	5.350,00
CNES II	DIRETOR DE DEPARTAMENTO	7	4.000,00	28.000,00
CNES III	ASSESSOR ESPECIALIZADO	4	3.210,00	12.840,00
CNES IV	CHEFE DE GABINETE DE SECRETÁRIO DE ESTADO	1	2.500,00	2.500,00
CNES IV	ASSESSOR ESPECIAL	6	2.500,00	15.000,00
CDS I	CHEFE DE DIVISAO	24	2.000,00	48.000,00
CDS I	GERENTE DE PROJETOS DE INFORMÁTICA - I	2	2.000,00	4.000,00
CDS I	GERENTE DE NÚCLEO	2	2.000,00	4.000,00
CDI I	ASSESSOR DE GABINETE	4	1.070,00	4.280,00
CDI I	CHEFE DE BIBLIOTECA	1	1.070,00	1.070,00
CDI I	ASSESSOR TÉCNICO	23	1.070,00	24.610,00
CDI I	DIRETOR DE CENTRO REGIONAL DE EDUCAÇÃO	17	1.070,00	18.190,00
CDI I	ADMINISTRADOR EDUCACIONAL - I	48	1.070,00	51.360,00
CDI II	ASSISTENTE DE GABINETE	20	963,00	19.260,00
CDI II	CHEFE DE SEÇAO	12	963,00	11.556,00
CDI II	ADMINISTRADOR EDUCACIONAL - II	178	963,00	171.414,00
CDI III	ASSISTENTE EDUCACIONAL	512	615,69	315.233,28
FAI I	SECRETÁRIA DE COORDENADOR	12	444,85	5.338,20
FAI II	ASSISTENTE	51	321,39	16.390,89
Total Geral		1.331		519.932,37

ANEXO I – B AO DECRETO Nº 8.622-E DE 21 JANEIRO DE 2008

ORGANOGRAMA DA ESTRUTURA ORGANIZACIONAL DA SECRETARIA DE ESTADO DA EDUCAÇÃO, CULTURA E DESPORTOS – SECD

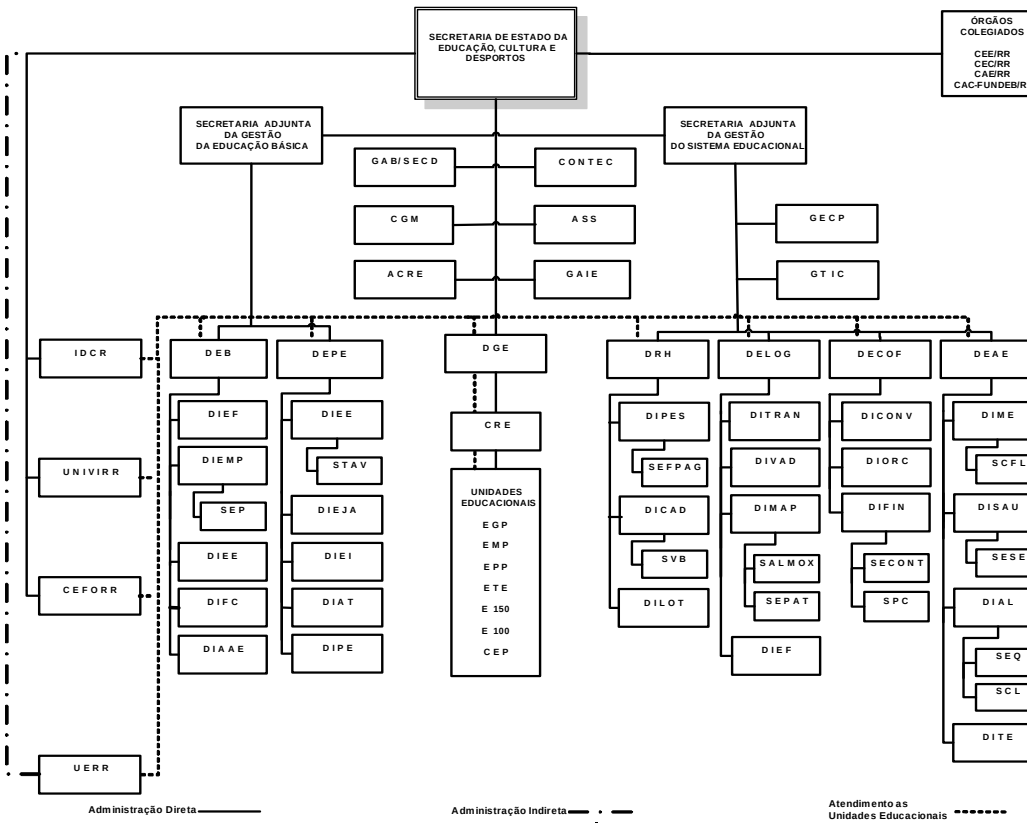

ANEXO I – C AO DECRETO Nº 8.622-E DE 21 JANEIRO DE 2008

ORGANOGRAMA DE DETALHAMENTO DAS UNIDADES EDUCACIONAIS

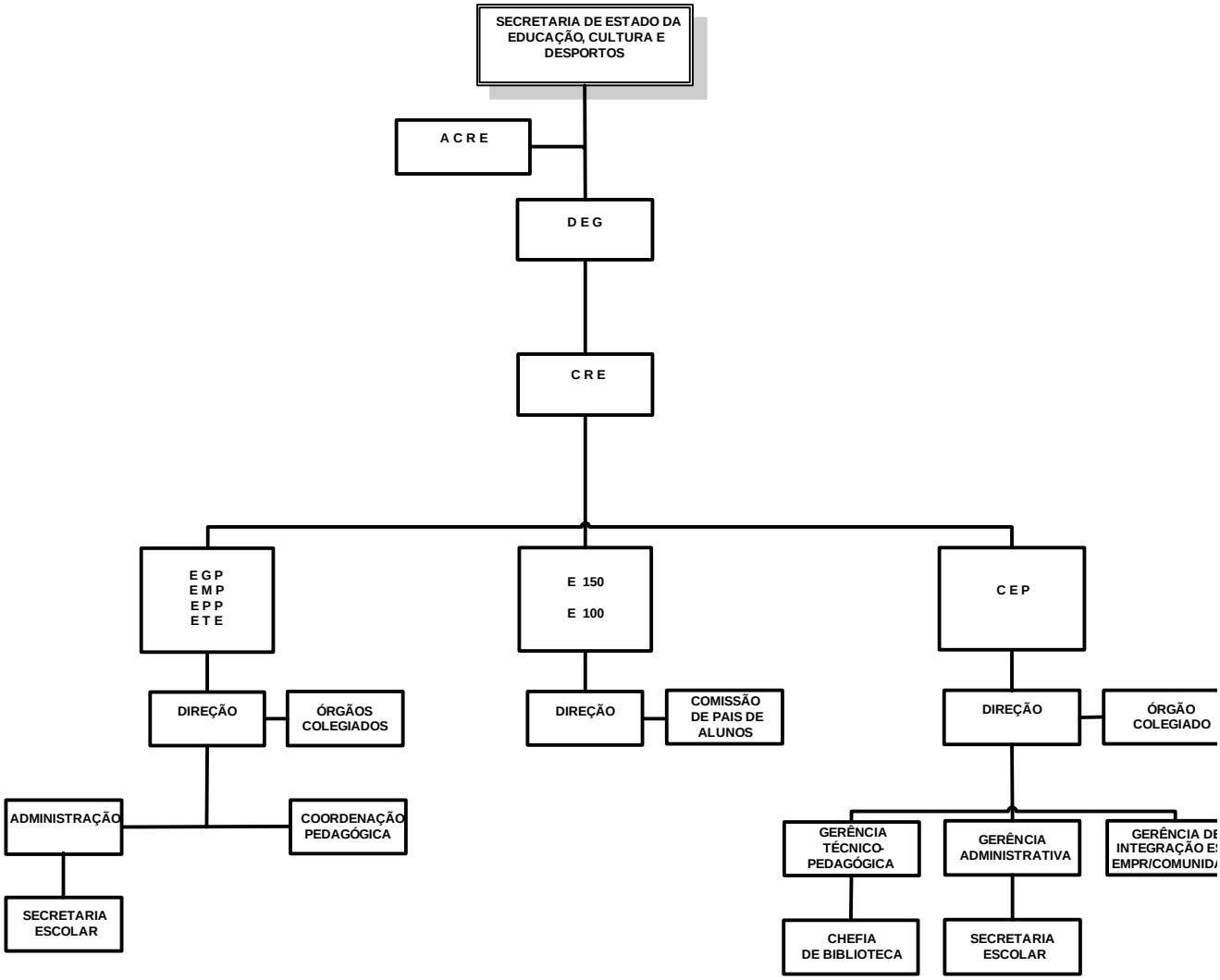

ANEXO II – A AO DECRETO Nº 8.622-E DE 21 JANEIRO DE 2008

QUADRO DEMONSTRATIVO DE CARGOS EM COMISSÃO E FUNÇÕES DE ASSISTÊNCIA INTERMEDIÁRIA PARA A ESTRUTURA ORGANIZACIONAL DO INSTITUTO DO DESPORTO E DA CULTURA DE RORAIMA - IDCR

CÓDIGO /PADRÃO	CARGO	QUANT.	VALOR (R$)	TOTAL (R$)
SUBSÍDIO	DIRETOR-GERAL DO INSTITUTO DO DESPORTO E DA CULTURA	1	9.765,00	9.765,00
CNES II	GERENTE DE UNIDADE DE CULTURA	1	4.000,00	4.000,00
CDS I	GERENTE DE NÚCLEO	5	2.000,00	10.000,00
CDI I	CHEFE DE TEATRO	1	1.070,00	1.070,00
CDI I	CHEFE DE BIBLIOTECA	1	1.070,00	1.070,00
CDI II	DIRETOR DA ESCOLA DE MÚSICA	1	1.070,00	1.070,00
CDI II	CHEFE DO PALÁCIO DA CULTURA	1	963,00	963,00
CDI II	ADMINISTRADOR DE UNIDADES CULTURAIS DESPORTIVAS	18	963,00	17.334,00
Total Geral		**35**		**47.841,95**

ANEXO II – B AO DECRETO Nº 8.622-E DE 21 JANEIRO DE 2008

ORGANOGRAMA DA ESTRUTURA ORGANIZACIONAL DO INSTITUTO DO DESPORTO E DA CULTURA DE RORAIMA - IDCR

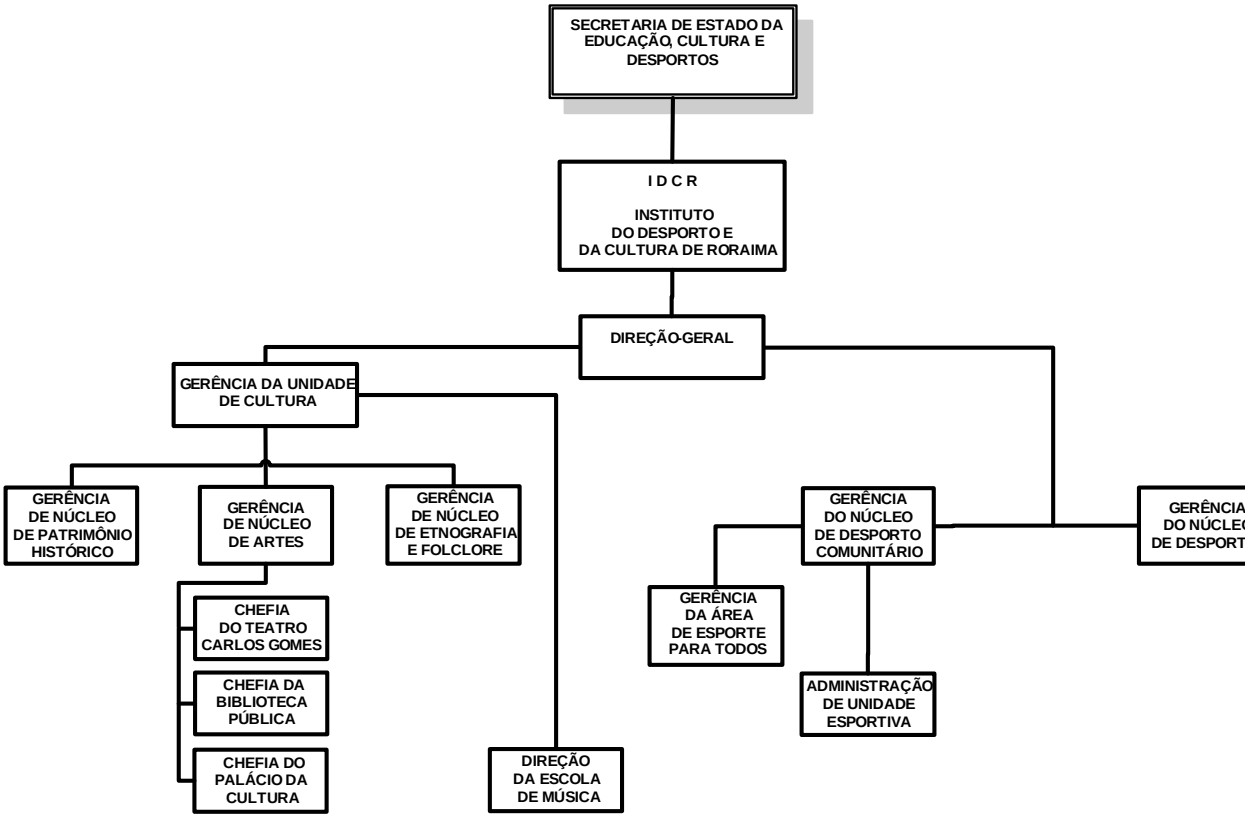

ANEXO III – A AO DECRETO Nº 8.622-E DE 21 JANEIRO DE 2008

QUADRO DEMONSTRATIVO DE CARGOS EM COMISSÃO E FUNÇÕES DE ASSISTÊNCIA INTERMEDIÁRIA PARA A ESTRUTURA ORGANIZACIONAL DA UNIVERSIDADE VIRTUAL DE RORAIMA - UNIVIRR

CÓDIGO /PADRÃO	CARGO	QUANT.	VALOR (R$)	TOTAL (R$)
SUBSÍDIO	DIRETOR-GERAL DA UNIVERSIDADE VIRTUAL DE RORAIMA	1	9.765,00	9.765,00
CNES I	COORDENADOR DE ENSINO À DISTÂNCIA	1	4.586,57	4.586,57
CNES I	COORDENADOR DE TECNOLÓGIA DE ENSINO À DISTÂNCIA	1	4.586,57	4.586,57
CNES I	COORDENADOR DE PROJETOS ESPECIAIS DE ENSINO À DISTÂNCIA	1	4.586,57	4.586,57
CNES IV	SECRETÁRIO ACADÊMICO	1	2.500,00	2.500,00
CDS II	CHEFE DE CENTRO MULTIMÍDIA	20	1.605,00	32.100,00
CDI I	CHEFE DE SERVIÇO	10	1.070,00	10.700,00
CDI II	SUPERVISOR DE PROJETOS	8	615,69	4.925,52
Total Geral		**43**		**73.750,23**

ANEXO III – B AO DECRETO Nº 8.622-E DE 21 JANEIRO DE 2008

ORGANOGRAMA DA ESTRUTURA ORGANIZACIONAL DA UNIVERSIDADE VIRTUAL DE RORAIMA - UNIVIRR

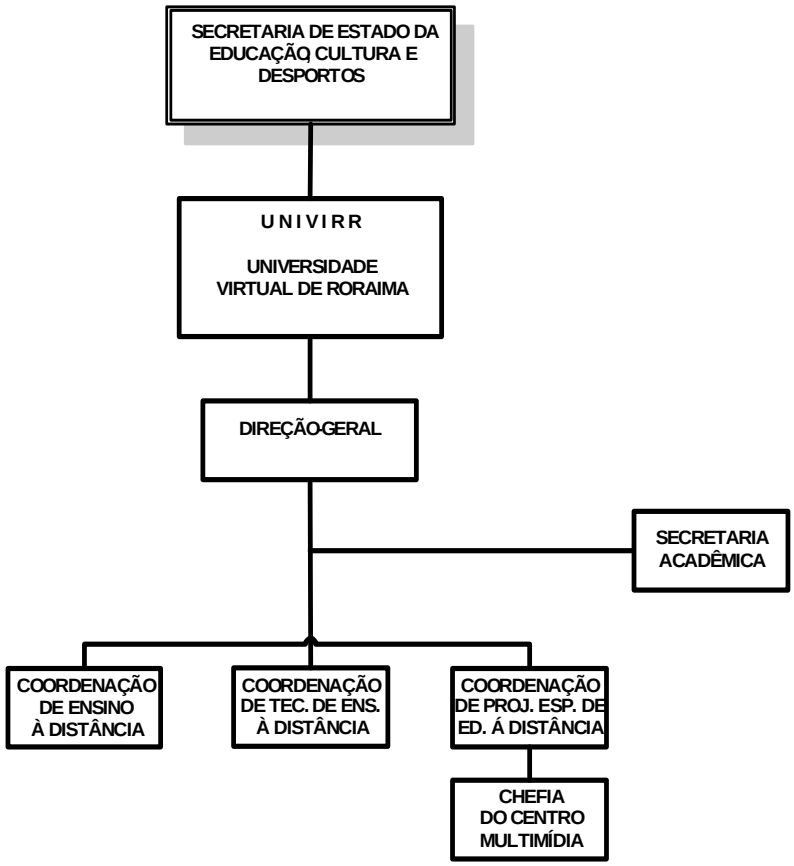

ANEXO IV – A AO DECRETO Nº 8.622-E DE 21 JANEIRO DE 2008

QUADRO DEMONSTRATIVO DE CARGOS EM COMISSÃO E FUNÇÕES DE ASSISTÊNCIA INTERMEDIÁRIA PARA A ESTRUTURA ORGANIZACIONAL DO CENTRO ESTADUAL DE FORMAÇÃO DOS PROFISSIONAIS DA EDUCAÇÃO DE RORAIMA - CEFORR

CÓDIGO /PADRÃO	CARGO	QUANT.	VALOR (R$)	TOTAL (R$)
CNES I	DIRETOR DO CENTRO ESTADUAL DE FORMAÇÃO DOS PROFISSIONAIS DA EDUCAÇÃO DE RORAIMA	1	4.586,57	4.586,57
CNES IV	SECRETARIO ACADEMICO	1	2.500,00	2.500,00
CNES IV	ASSESSOR ESPECIAL	1	2.500,00	2.500,00
CDS I	GERENTE DE NÚCLEO	2	2.000,00	4.000,00
CDS II	GERENTE DE PROJETOS PEDAGÓGICOS	6	1.605,00	9.630,00
CDI I	CHEFE DE BIBLIOTECA	1	1.070,00	1.070,00
CDI I	CHEFE DE SERVIÇO	3	1.070,00	3.210,00
FAI I	SECRETÁRIA DE DIRETOR	1	444,85	444,85
FAI II	SECRETÁRIA DE NÚCLEO	2	321,39	642,78
Total Geral		**18**		**28.584,20**

ANEXO IV – B AO DECRETO Nº 8.622-E DE 21 JANEIRO DE 2008

ORGANOGRAMA DA ESTRUTURA ORGANIZACIONAL DO CENTRO ESTADUAL DE FORMAÇÃO DOS PROFISSIONAIS DA EDUCAÇÃO DE RORAIMA - CEFORR

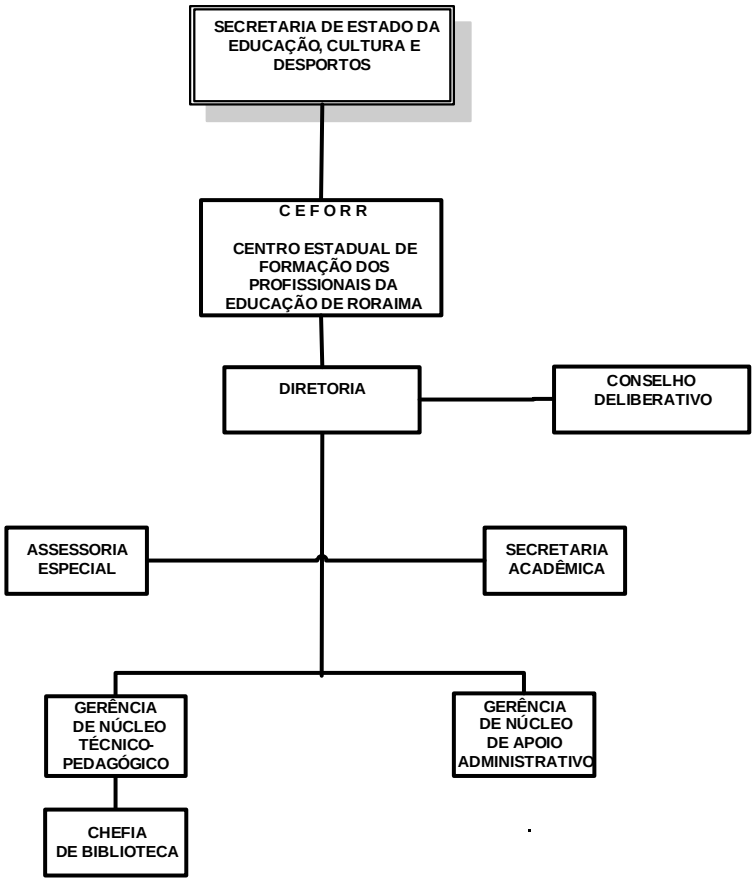

ANEXO V AO DECRETO Nº 8.622-E DE 21 JANEIRO DE 2008

QUADRO DE LOTAÇÃO DE SERVIDORES COM CARGOS EM COMISSÃO E FUNÇÕES DE ASSISTÊNCIA INTERMEDIÁRIA DA SECRETARIA DE EDUCAÇÃO, CULTURA E DESPORTOS – SECD

CÓDIGO/ PADRÃO	CARGO	GAB	DRH	DELOG	DECOF	DEAE	DEB	DEPE	DGE	CGM	ACRE	GAIE	GECP	GTIC	TOTAL
SUBSÍDIO	SECRETÁRIO DE ESTADO	1													**1**
SUBSÍDIO	SECRETÁRIO ADJUNTO	1													**1**
SUBSÍDIO	SECRETÁRIO ADJUNTO	1													**1**
CNEED I	GERENTE DE INF. EDUCACIONAL											1			**1**
CNEED II	AUDITOR DO CONT. DA REDE DE ENSINO										1				**1**
CNEED V	GESTOR DE CENTRO DE A. A EDUC. ESPECIAL							6							**6**
CNEED V	COORDENADOR PEDAGÓGICO						40								**40**
CNEED VI	INSPETOR DO CONTR. DA REDE DE ENSINO										4				**4**
CNETS I	CONSULTOR TÉCNICO	1													**1**
CNES II	DIRETOR DE DEPARTAMENTO		1	1	1	1	1	1	1						**7**
CNES III	ASSESSOR ESPECIALIZADO	4													**4**
CNES IV	CHEFE DE GABINETE	1													**1**

CNES IV	ASSESSOR ESPECIAL	6												**6**
CDS I	CHEFE DE DIVISAO		3	4	3	4	5	5						**24**
CDS I	GERENTE DE PROJ. DE INFORMÁTICA - I	2												**2**
CDS I	GERENTE DE NÚCLEO											1	1	**2**
CDI I	ASSESSOR DE GABINETE	4												**4**
CDI I	ASSESSOR TÉCNICO	10	2		1	2	5	3						**23**
CDI I	DIRETOR DE CENT. REGIONAL DE EDUCAÇÃO								17					**17**
CDI I	ADMINISTRADOR EDUCACIONAL - I	4	5	1	11		5	6	1				2	**35**
CDI II	ASSISTENTE DE GABINETE	4	2	1		2	8	2					1	**20**
CDI II	CHEFE DE SEÇAO		2	2	2	4	1	1						**12**
CDI II	ADMINISTRADOR EDUCACIONAL - II	2	3	10	7	16	12	19	2	1				**72**
CDI III	ASSISTENTE EDUCACIONAL	8	15	20	15	18	42	17	18	4		4	2	3	**166**
FAI I	SECRETÁRIA DE COORDENADOR	3		1			2								**6**
FAI II	ASSISTENTE		2	1	2	2	1	7			1				**16**
TOTAL		**52**	**35**	**41**	**42**	**49**	**122**	**67**	**39**	**5**	**6**	**5**	**3**	**7**	**473**

ANEXO VI AO DECRETO Nº 8.622-E DE 21 JANEIRO DE 2008

QUADRO DE LOTAÇÃO DE SERVIDORES COM CARGOS EM COMISSÃO DAS UNIDADES EDUCACIONAIS DA SECRETARIA DE EDUCAÇÃO, CULTURA E DESPORTOS – SECD

CÓDIGO/ PADRÃO	CARGO	EGP	EMP	EPP	CEP	E150	E100	TOTAL
CNEED II	GESTOR DE ESCOLA DE GRANDE PORTE	6						**6**
CNEED II	GESTOR DE CENTRO EDUCACÃO PROFISSIONAL				1			**1**
CNEED III	GESTOR DE ESCOLA DE MÉDIO PORTE		66					**66**
CNEED III	GERENTE DE CENTRO DE EDUCAÇÃO PROFISSIONAL				3			**3**
CNEED IV	GESTOR DE ESCOLA DE PEQUENO PORTE			81				**81**
CNEED V	COORDENADOR PEDAGÓGICO	14	99	81				**194**
CDI I	CHEFE DE BIBLIOTECA				1			**1**
CDI I	ADMINISTRADOR EDUCACIONAL - I	13						**13**
CDI II	ADMINISTRADOR EDUCACIONAL - II		66	40				**106**
CDI III	ASSISTENTE EDUCACIONAL	28	168	97	4	22	27	**346**
FAI I	SECRETÁRIA DE COORDENADOR	1	2	3				**6**
FAI II	ASSISTENTE	3	17	12		1	2	**35**
TOTAL		**59**	**418**	**314**	**9**	**23**	**29**	**858**

DECRETO Nº 8.624-E DE 21 DE JANEIRO DE 2008.
"Modifica a Ementa do Decreto n° 8.028-E, de 18 de junho de 2007, e dá outras providências."
O GOVERNADOR DO ESTADO DE RORAIMA, no uso das atribuições que lhe confere o art. 62, inciso III, da Constituição Estadual,
CONSIDERANDO os arts. 1º, 2º e 4º da Lei nº 622, de 20 de dezembro de 2007, que "Dispõe sobre a extinção, transformação e criação de Cargos em Comissão e Funções de Assistência Intermediária para a Estrutura Organizacional da Secretaria de Estado da Educação, Cultura e Desportos – SECD e dá outras providências";
DECRETA:
Art. 1º A Ementa do Decreto n° 8.028-E, de 18 de junho de 2007, passa a vigorar com a seguinte redação:
"Regulamenta os critérios para designação de Gestor de Estabelecimento de Ensino da Rede Pública Estadual, e dá outras providências."
Art. 2º Ficam modificadas as referências e menções às nomenclaturas de Diretor e de Vice-Diretor, sendo substituídas pela única nomenclatura de Gestor.
Art. 3º Este Decreto entra em vigor na data de sua publicação, produzindo seus efeitos a contar de 1º-1-2008.
Palácio Senador Hélio Campos/RR, 21 de janeiro de 2008.
JOSÉ DE ANCHIETA JUNIOR
Governador do Estado de Roraima

Secretaria de Estado da Gestão Estratégica e Administração

EDITAL DE CONVOCAÇÃO Nº 004/2008
A SECRETÁRIA DE ESTADO DA GESTÃO ESTRATÉGICA E ADMINISTRAÇÃO, no uso de suas atribuições torna pública a convocação dos candidatos abaixo relacionados, aprovados no Concurso Público de Admissão ao Curso de Formação de Soldados do Quadro de Praças Combatentes do Corpo de Bombeiros Milita, para a

Investigação Social e Funcional de acordo com o Edital de Reclassificação Final dos Candidatos Remanescentes, publicado no DOE nº 674, de 02 de outubro de 2007.
Art. 1º. Os Candidatos constantes na lista abaixo deverão comparecer no Corpo de Bombeiros Militar de Roraima, Sala da Diretoria de Ensino, no dia 16 de janeiro de 2008, na Rua Cerejo Cruz, 831-Centro, no horário de 8:00 às 12:00 e das 14:00 às 18:00 horas.
Art. 2º. Os Candidatos abaixo relacionados deverão apresentar todos os documentos necessários de acordo o Edital nº. 001/2003, item 6.4 e subitens.
Art. 3º. O não comparecimento no prazo previsto neste edital até às 18:00 horas implica, automaticamente, na eliminação do Candidato do certame.

QUINTA CONVOCAÇÃO PARA O CURSO DE FORMAÇÃO DE SOLDADO BOMBEIRO MILITAR - 2ª TURMA
LISTA DOS CONVOCADOS

Nº	NOME	INSCRIÇÃO
01	DANIEL RICARDO PEITER	00001354
02	JACKSON FERREIRA DE OLIVEIRA	00003609
03	JOSEPH THADEU FERNANDES DA SILVA	00000395
04	NAIARA LOPES DA SILVA	00005903

Boa Vista, 08 de Janeiro 2008.
ANA LUCÍOLA VIEIRA FRANCO
Secretária de Estado da Gestão Estratégica e Administração

ANEXO I
6.4 – DA INVESTIGAÇÃO SOCIAL E FUNCIONAL:
6.4.1 – A investigação social e funcional. De caráter apenas eliminatório, visa apurar se o candidato apresenta procedimentos irrepreensíveis e idoneidade moral inatacável.
6.4.2 – A investigação social e funcional é de competência do Corpo de Bombeiros Militar do Estado de Roraima.
6.4.3 – O candidato preencherá, para fins de investigação social e funcional, uma Ficha de Informações Confidenciais (FIC), que será entregue por ocasião da realização da avaliação psicológica.
6.4.4 - Por ocasião da entrega de Ficha de Informações Confidenciais a que se refere o subitem 6.4.3, o candidato deverá apresentar os seguintes documentos:
a) cópia autenticada de título de eleitor ou certidão de cartório eleitoral, bem como comprovante de votação e/ ou justificativa da última eleição, de ambos os turnos,se for o caso;
b) cópia autenticada de certidão de reservista ou de dispensa de incorporação, em caso de candidato do sexo masculino;
c) cópia autenticada de documento de identidade;
d) cópia autenticada de Carteira Nacional de Habilitação, categoria "B", no mínimo;
e) cópia autenticada de Cadastro de Pessoa Física (CPF);
f) comprovante do local de residência ou equivalente;
g) cópia autenticada de Carteira de Trabalho e Previdência Social (CTPS) ou documento equivalente que comprove o último e atual emprego, se for o caso;
h) certidões negativas dos ofícios de distribuição na(s) cidade(s) na(s) qual(is) o candidato reside e/ ou residiu nos últimos cinco anos, abrangendo os feitos cíveis,criminais, de protesto de títulos, de interdição e de tutelas;
i) certidões negativas cíveis e criminais da Justiça Federal na(s) cidade(s) na(s) qual(is) o candidato reside e/ou residiu nos últimos cinco anos;
j) cópia autenticada da última declaração de ajuste anual entregue à Receita Federal, em nome do candidato;
k) declaração de não estar cumprindo sanção por inidoneidade aplicada por qualquer órgão público e/ ou entidade da esfera federal, estadual, municipal e / ou distrital;
l) certidão negativa dos cartórios de protestos e títulos da cidade/ município e/ ou da jurisdição onde residiu nos últimos cinco anos expedida, no máximo, há seis meses;
m) certidões de antecedentes criminais da Justiça Federal, da Justiça Estadual ou da Justiça do Distrito Federal (para os residentes no Distrito Federal), da Justiça Eleitoral e, quando for o caso, da Justiça Militar Estadual (art. 125, parágrafo 3º da CF), todas da cidade/ município e/ ou da jurisdição onde residiu nos últimos cinco, expedidas, no máximo, há seis meses;
n) declaração, com firma reconhecida em cartório, que comprove onde o candidato residiu nos últimos cinco anos.O candidato que não declarar estará automaticamente eliminado do certame.
6.4.5 – Será eliminado do concurso o candidato que deixar de apresentar a documentação solicitada na forma do subitem 6.4.4 deste edital, bem como o candidato que for considerado não-recomendado ns investigação social e funcional.
6.4.6 – Igualmente, será eliminado do concurso público o candidato que tiver omitido ou faltado com a verdade quando do preenchimento da Ficha de Informações Confidenciais.
6.4.7 – A data, o local e o horário para a entrega dos documentos referentes à investigação social e funcional serão publicados no Diário Oficial do Estado de Roraima, juntamente com a relação dos candidatos convocados para essa fase.

PORTARIA/GAB/SEGAD Nº 070/2008, DE 22 de janeiro de 2008.
A SECRETÁRIA DE ESTADO DA GESTÃO ESTRATÉGICA E ADMINISTRAÇÃO, no uso de suas atribuições legais conferida pelo Decreto Governamental nº 004-P, de 08 de janeiro de 2007, com base no art. 87, I, c/c § 1º da Lei Complementar nº 053/01.
CONSIDERANDO o disposto no Decreto nº 8.589-E, de 09 de Janeiro de 2008, que descentraliza a execução orçamentária e financeira do Governo de Roraima e autoriza as Secretarias e Órgãos do Estado a prática de atos de gestão estabelecidos nos artigos, 58 a 64 da Lei nº 4.320/64.
RESOLVE:
Art. 1º - Todas as despesas inclusive as derivadas de verbas rescisórias ou demais direitos financeiros conferidos a servidores que não estejam lotados nesta Secretaria, deverão ter o autorizo da respectiva Secretaria ou Órgão de origem responsável pelo pagamento, para regular liquidação.
Art. 2º - Esta portaria entra em vigor na data de sua publicação.
GABINETE DA SECRETÁRIA DE GESTÃO ESTRATÉGICA E ADMINISTRAÇÃO DO ESTADO DE RORAIMA, em Boa Vista/ RR, aos 22 de janeiro de 2008.
ANA LUCÍOLA VIEIRA FRANCO
Secretária de Estado da Gestão Estratégica e Administração

Portaria n.º : 077/2008
Assunto: RECLASSIFICAÇÃO EM CONCURSO PÚBLICO
Interessado (a): KELIANE AMÉRICO MELO
À vista da inexistência de previsão legal ou de expressa estipulação no Edital, corroborado pela orientação jurisprudencial, INDEFIRO o pedido de RECLASSIFICAÇÃO formulado pelo interessado (a) supra.
Publique-se no DOE e em jornal de grande circulação.
Após, remetam-se o pedido, parecer da ASSESP e cópia das publicações ao Núcleo de Provimento de Pessoal, a fim de anexação ao Processo do concurso.
Boa Vista, 21 de janeiro de 2008.
ANA LUCÍOLA VIEIRA FRANCO
Presidente da Comissão Central de Concursos
Portaria n.º : 078/2008
Assunto: RECLASSIFICAÇÃO EM CONCURSO PÚBLICO
Interessado (a): LAÉRCIO ANDRADE DE MORAIS
À vista da inexistência de previsão legal ou de expressa estipulação no Edital, corroborado pela orientação jurisprudencial, INDEFIRO o pedido de RECLASSIFICAÇÃO formulado pelo interessado (a) supra.
Publique-se no DOE e em jornal de grande circulação.
Após, remetam-se o pedido, parecer da ASSESP e cópia das publicações ao Núcleo de Provimento de Pessoal, a fim de anexação ao Processo do concurso.
Boa Vista, 21 de janeiro de 2008.
ANA LUCÍOLA VIEIRA FRANCO
Presidente da Comissão Central de Concursos
Portaria n.º : 079/2008
Assunto: RECLASSIFICAÇÃO EM CONCURSO PÚBLICO
Interessado (a): PRISCILA IBERNOM MAIA
À vista da inexistência de previsão legal ou de expressa estipulação no Edital, corroborado pela orientação jurisprudencial, INDEFIRO o pedido de RECLASSIFICAÇÃO formulado pelo interessado (a) supra.
Publique-se no DOE e em jornal de grande circulação.
Após, remetam-se o pedido, parecer da ASSESP e cópia das publicações ao Núcleo de Provimento de Pessoal, a fim de anexação ao Processo do concurso.
Boa Vista, 21 de janeiro de 2008.
ANA LUCÍOLA VIEIRA FRANCO
Presidente da Comissão Central de Concursos
Portaria n.º : 080/2008
Assunto: RECLASSIFICAÇÃO EM CONCURSO PÚBLICO
Interessado (a): LUCIENE NUNES DA SILVA
À vista da inexistência de previsão legal ou de expressa estipulação no Edital, corroborado pela orientação jurisprudencial, INDEFIRO o pedido de RECLASSIFICAÇÃO formulado pelo interessado (a) supra.
Publique-se no DOE e em jornal de grande circulação.
Após, remetam-se o pedido, parecer da ASSESP e cópia das publicações ao Núcleo de Provimento de Pessoal, a fim de anexação ao Processo do concurso.
Boa Vista, 21 de janeiro de 2008.
ANA LUCÍOLA VIEIRA FRANCO
Presidente da Comissão Central de Concursos
Portaria n.º : 081/2008
Assunto: RECLASSIFICAÇÃO EM CONCURSO PÚBLICO
Interessado (a): YOLANDA TAVARES CARVALHO

À vista da inexistência de previsão legal ou de expressa estipulação no Edital, corroborado pela orientação jurisprudencial, INDEFIRO o pedido de RECLASSIFICAÇÃO formulado pelo interessado (a) supra.
Publique-se no DOE e em jornal de grande circulação.
Após, remetam-se o pedido, parecer da ASSESP e cópia das publicações ao Núcleo de Provimento de Pessoal, a fim de anexação ao Processo do concurso.
Boa Vista, 21 de janeiro de 2008.
ANA LUCÍOLA VIEIRA FRANCO
Presidente da Comissão Central de Concursos

Portaria n.º : 082/2008
Assunto: RECLASSIFICAÇÃO EM CONCURSO PÚBLICO
Interessado (a): JUCILENE OLIVEIRA DE SOUSA
À vista da inexistência de previsão legal ou de expressa estipulação no Edital, corroborado pela orientação jurisprudencial, INDEFIRO o pedido de RECLASSIFICAÇÃO formulado pelo interessado (a) supra.
Publique-se no DOE e em jornal de grande circulação.
Após, remetam-se o pedido, parecer da ASSESP e cópia das publicações ao Núcleo de Provimento de Pessoal, a fim de anexação ao Processo do concurso.
Boa Vista, 21 de janeiro de 2008.
ANA LUCÍOLA VIEIRA FRANCO
Presidente da Comissão Central de Concursos

Portaria n.º : 083/2008
Assunto: RECLASSIFICAÇÃO EM CONCURSO PÚBLICO
Interessado (a): RUIVAN DA SILVA SANTOS
À vista da inexistência de previsão legal ou de expressa estipulação no Edital, corroborado pela orientação jurisprudencial, INDEFIRO o pedido de RECLASSIFICAÇÃO formulado pelo interessado (a) supra.
Publique-se no DOE e em jornal de grande circulação.
Após, remetam-se o pedido, parecer da ASSESP e cópia das publicações ao Núcleo de Provimento de Pessoal, a fim de anexação ao Processo do concurso.
Boa Vista, 21 de janeiro de 2008.
ANA LUCÍOLA VIEIRA FRANCO
Presidente da Comissão Central de Concursos

Portaria n.º : 084/2008
Assunto: RECLASSIFICAÇÃO EM CONCURSO PÚBLICO
Interessado (a): WALDECY DE OLIVEIRA SILVA
À vista da inexistência de previsão legal ou de expressa estipulação no Edital, corroborado pela orientação jurisprudencial, INDEFIRO o pedido de RECLASSIFICAÇÃO formulado pelo interessado (a) supra.
Publique-se no DOE e em jornal de grande circulação.
Após, remetam-se o pedido, parecer da ASSESP e cópia das publicações ao Núcleo de Provimento de Pessoal, a fim de anexação ao Processo do concurso.
Boa Vista, 21 de janeiro de 2008.
ANA LUCÍOLA VIEIRA FRANCO
Presidente da Comissão Central de Concursos

Portaria n.º : 085/2008
Assunto: RECLASSIFICAÇÃO EM CONCURSO PÚBLICO
Interessado (a): MARIZETE DA SILVA LEÃO
À vista da inexistência de previsão legal ou de expressa estipulação no Edital, corroborado pela orientação jurisprudencial, INDEFIRO o pedido de RECLASSIFICAÇÃO formulado pelo interessado (a) supra.
Publique-se no DOE e em jornal de grande circulação.
Após, remetam-se o pedido, parecer da ASSESP e cópia das publicações ao Núcleo de Provimento de Pessoal, a fim de anexação ao Processo do concurso.
Boa Vista, 21 de janeiro de 2008.
ANA LUCÍOLA VIEIRA FRANCO
Presidente da Comissão Central de Concursos

Secretaria de Estado de Educação, Cultura e Desportos

PORTARIA Nº 0126/08/SECD/GAB/RR
Boa Vista – RR, 22 de janeiro de 2008.
O SECRETÁRIO DE ESTADO DA EDUCAÇÃO, CULTURA E DESPORTOS, no uso das atribuições legais e regulamentares,
RESOLVE:
Art. 1º Designar a servidora ANA MARIA LIMA DE FREITAS, Secretária-Adjunta de Atividades Pedagógicas, para responder como titular desta pasta, no período de 23 de janeiro de 2008 a 28 de janeiro de 2008.
Art. 2º Esta Portaria entra em vigor na data de sua publicação.
LUCIANO FERNANDES MOREIRA
Secretário de Estado da Educação, Cultura e Desportos.

EXTRATO DE TERMO ADITIVO
Processo NUP: 11530/06-48
Contratante: Estado de Roraima em conjunto com a Secretaria de Estado da Educação, Cultura e Desportos.
Contratada: AIPANA PLAZA HOTEL LTDA
Objeto: Prorrogação da vigência do Contrato pelo período de 02(dois) meses a partir de 30/12/07, referente a serviços de hospedagem e alimentação.
Fundamentação Legal: Art. 57 § I da Lei nº 8.666/93 e suas alterações.
Data de Assinatura: 28 de dezembro de 2007.
Signatários: JOSÉ DE ANCHIETA JÚNIOR – Governador do Estado de Roraima; ANA MARIA LIMA DE FREITAS Secretária de Estado da Educação, Cultura e Desporto em Exercício; RITA MALACARNE CALEFFI Contratada.

EXTRATO DE TERMO ADITIVO
Processo NUP: 06802/07-05
Contratante: Estado de Roraima em conjunto com a Secretaria de Estado da Educação, Cultura e Desportos.
Contratada: AMATUR,Amazônia Turismo Ltda CNPJ: 34.805.903/0001-61
Objeto: Prorrogação da vigência do contrato original pelo período de 06(seis) meses a partir do dia 28 de dezembro de 2007, referente a locação de um ônibus, com capacidade para 44 (quarenta e quatro) passageiros sentados , no trecho BVB/MAO/BVB.
Fundamentação Legal: Art. 57 § I da Lei nº 8.666/93 e suas alterações.
Data de Assinatura: 28 de dezembro de 2007.
Signatários: JOSÉ DE ANCHIETA JÚNIOR – Governador do Estado de Roraima; ANA MARIA LIMA DE FREITAS Secretária de Estado da Educação, Cultura e Desporto em Exercício; INÊS DA SILVA AYALLA MONTESSI, contratada.

Secretaria de Estado da Fazenda

ATO DECLARATÓRIO/SEFAZ/DEPAR/DIEF Nº 023/2008
A CHEFE DA DIVISÃO DE INFORMAÇÕES ECONÔMICO-FISCAIS DA SECRETARIA DE ESTADO DA FAZENDA DE RORAIMA, no uso de suas atribuições legais, conferidas pelo Decreto nº. 207-P, de 1º. março de 2007, e,
CONSIDERANDO o permissivo contido no art. 131, do Regulamento do ICMS, aprovado pelo Decreto nº 4.335-E, de 03 de agosto de 2001 e alterado pelo Decreto nº 4.543-E, de 31 de janeiro de 2002;
DECLARA
A BAIXA REQUERIDA da inscrição no Cadastro Geral da Fazenda – CGF a seguir mencionada:
K J O ALMEIDA – 24.001912-2
Av Ville Roy, 6764 – Centro – Boa Vista-RR
CNPJ: 34.794.990/0001-07
Fica assegurado o direito da Fazenda Estadual de cobrar os débitos que porventura venham a ser apurados ou inscritos posteriormente à expedição desta Declaração, conforme dispõe o art. 132 do RICMS, aprovado pelo Decreto nº 4.335-E/01.
Boa Vista – RR, 22 de janeiro de 2008.
MARIA DAS GRAÇAS BRAGA LIMA
Chefe da DIEF

EXTRATO DO SEGUNDO TERMO ADITIVO
PROCESSO Nº: 22001.01451/06-78
CONTRATANTE: Estado de Roraima, em conjunto com a Secretaria de Estado da Fazenda.
CONTRATADO: Instituição Bancária Banco Bradesco S/A.
CNPJ N°: 60.746.948/0001-12
FUNDAMENTAÇÃO LEGAL: Art. 25 Caput da Lei 8.666/93 e alterações posteriores.
OBJETO: Prorrogação da vigência com alteração da Cláusula Sétima do Contrato Originário.
VIGÊNCIA: O presente Termo Aditivo terá vigência a partir do dia 28 de dezembro de 2007 a 27 de dezembro de 2008, podendo ser prorrogado por acordo das partes e nos termos do art. 57, inciso II da Lei 8.66/93.
RATIFICAÇÃO DAS CLÁUSULAS: Ficam ratificadas as demais Cláusulas do Contrato, não alteradas pelo presente Termo Aditivo.
DATA DE ASSINATURA: 28 de dezembro de 2007.
SIGNATÁRIOS: pelo CONTRATANTE, José de Anchieta Júnior, Governador do Estado de Roraima, e Antonio Leocádio Vasconcelos Filho, Secretário de Estado da Fazenda e pela CONTRATADA, Lídia Leiria Massad Pereira, Representante.

EXTRATO DO SEGUNDO TERMO ADITIVO
PROCESSO Nº: 22001.01451/06-78
CONTRATANTE: Estado de Roraima, em conjunto com a Secretaria de Estado da Fazenda.
CONTRATADO: Caixa Econômica Federal.
CNPJ N°: 00.306.305/0653-11
FUNDAMENTAÇÃO LEGAL: Art. 25 Caput da Lei 8.666/93 e

alterações posteriores.
OBJETO: Prorrogação da vigência com alteração da Cláusula Sétima do Contrato Originário.
VIGÊNCIA: O presente Termo Aditivo terá vigência a partir do dia 31 de dezembro de 2007 a 30 de dezembro de 2008, podendo ser prorrogado por acordo das partes e nos termos do art. 57, inciso II da Lei 8.66/93.
RATIFICAÇÃO DAS CLÁUSULAS: Ficam ratificadas as demais Cláusulas do Contrato, não alteradas pelo presente Termo Aditivo.
DATA DE ASSINATURA: 31 de dezembro de 2007.
SIGNATÁRIOS: pelo CONTRATANTE, José de Anchieta Júnior, Governador do Estado de Roraima, e Antonio Leocádio Vasconcelos Filho, Secretário de Estado da Fazenda e pela CONTRATADA, Cleyton Veiga Costa, Superintendente Regional - E. E.

EXTRATO DO SEGUNDO TERMO ADITIVO
PROCESSO Nº: 22001.01451/06-78
CONTRATANTE: Estado de Roraima, em conjunto com a Secretaria de Estado da Fazenda.
CONTRATADO: Empresa C. S. Guarienti (Pague Fácil)
CNPJ N°: 02.571.228/0001-67
FUNDAMENTAÇÃO LEGAL: Art. 25 Caput da Lei 8.666/93 e suas alterações posteriores.
OBJETO: Prorrogação da vigência com alteração da Cláusula Sétima do Contrato Originário.
VIGÊNCIA: O presente Termo Aditivo terá vigência a partir do dia 28 de dezembro de 2007 a 27 de dezembro de 2008, podendo ser prorrogado por acordo das partes e nos termos do art. 57, inciso II da Lei 8.66/93.
RATIFICAÇÃO DAS CLÁUSULAS: Ficam ratificadas as demais Cláusulas do Contrato, não alteradas pelo presente Termo Aditivo.
DATA DE ASSINATURA: 28 de dezembro de 2007.
SIGNATÁRIOS: pelo CONTRATANTE, José de Anchieta Júnior, Governador do Estado de Roraima, e Antonio Leocádio Vasconcelos Filho, Secretário de Estado da Fazenda e pela CONTRATADA, Cinthia da Silva Guarienti, Titular.

Secretaria de Estado da Segurança Pública

PORTARIA N.º 006/2008 – GAB.SEC/SESP/RR
O SECRETÁRIO DE ESTADO DE SEGURANÇA PÚBLICA DE RORAIMA, de acordo com o Decreto nº 400-P, publicado no Diário Oficial do Estado no dia 15 de maio de 2007, no uso de suas atribuições legais,
RESOLVE:
Art. 1º PRORROGAR por mais 60 (sessenta) dias, a contar de 28 de dezembro de 2007, o prazo para a conclusão dos trabalhos da Comissão abaixo relacionada, para sob a Presidência do primeiro, concluir a apuração dos fatos narrados no Ofício nº 07/2007, referentes aos processos 16419.001152/99-99, 16419.001154/99-14, 16419.001158/99-75 e 16419.001181/99-97.
- SÉRGIO CORDEIRO SANTIAGO, Cargo, Escrivão de Polícia, SIAPE nº 712883 – Presidente;
- MANOEL MESSIAS OLIVEIRA FILHO, SEGAD nº 0712895 - Membro;
- MARIA ELENIZE DA SILVA TEIXEIRA, Cargo, Técnico em Contabilidade, SEGAD nº 040000797 – Membro.
Art.2º Esta Portaria entra em vigor a partir de sua publicação.
Gabinete do Secretário de Estado da Segurança Pública, em Boa Vista/RR, 28 de dezembro de 2007.
GERSON CHAGAS
Secretário de Estado de Segurança Pública - SESP/RR

Secretaria de Estado da Infra-Estrutura

EXTRATO DO QUARTO TERMO ADITIVO AO CONTRATO Nº. 05/2006 - PROCESSO Nº. 06100/2006-70, referente ao Edital de Pregão nº. 166/2006 – PARTES: De um lado o Estado de Roraima representado por seu Governador, José de Anchieta Junior, como Contratante e de outro a Empresa, Atlântica Serviços Gerais LTDA, CNPJ Nº. 12.104.972/0001-05, representada pelo senhor, Celso Macedo da Fonseca denominada Contratada.
OBJETO: O presente Aditivo tem por objeto a terceira prorrogação da vigência do contrato conforme o art.57, inciso II, a partir do término do terceiro Termo Aditivo do Contrato até 30/06/2008.
PRAZO: 180 (cento e oitenta) dias.
VIGÊNCIA: a partir do término do terceiro Termo Aditivo ao Contrato até 30/06/2008.
DATA DA ASSINATURA: 28 de Dezembro de 2007. SIGNATÁRIOS: José de Anchieta Junior, Governador do Estado de Roraima, como contratante e Celso Macedo da Fonseca, pela empresa contratada.

EXTRATO DO QUARTO TERMO ADITIVO AO CONTRATO Nº. 06/2006 - PROCESSO Nº. 06100/2006-70, referente ao Edital de Pregão nº. 166/2006 – PARTES: De um lado o Estado de Roraima representado por seu Governador, José de Anchieta Junior, como Contratante e de outro a Empresa, F. A. Comércio e Representações Ltda - Me, CNPJ Nº. 03.611.869/0001-60, representada pelo senhor, Rodney Pinho de Melo denominada Contratada.
OBJETO: O presente Aditivo tem por objeto a quarta prorrogação da vigência do contrato conforme o art.57, inciso II, a partir do término do Aditivo do Contrato até 30/06/2008.
PRAZO: 180 (cento e oitenta) dias.
VIGÊNCIA: a partir do término do terceiro Termo Aditivo do Contrato até 30/06/2008.
DATA DA ASSINATURA: 28 de Dezembro de 2007. SIGNATÁRIOS: José de Anchieta Junior, Governador do Estado de Roraima, como contratante e Rodney Pinho de Melo, pela empresa contratada.

EXTRATO DO TERCEIRO ADITIVO AO CONTRATO Nº. 07/2006 - PROCESSO Nº. 06100/2006-70, referente ao Edital de Pregão nº. 166/2006 – PARTES: De um lado o Estado de Roraima representado por seu Governador, José de Anchieta Junior, como Contratante e de outro a Empresa, R. S. Construções e Serviços Ltda, CNPJ Nº. 07.150.290/0001-07, representada pelo senhor, Alessandro Silva Magalhães denominada Contratada.
OBJETO: O presente Aditivo tem por objeto a terceira prorrogação da vigência do contrato conforme o art.57, inciso II, a partir do término do segundo Termo Aditivo do Contrato até 30/06/2008.
PRAZO: 180 (cento e oitenta) dias.
VIGÊNCIA: a partir do término do segundo Termo Aditivo do Contrato até 30/06/2008.
DATA DA ASSINATURA: 28 de Dezembro de 2007. SIGNATÁRIOS: José de Anchieta Junior, Governador do Estado de Roraima, como contratante e Alessandro Silva Magalhães, pela empresa contratada.

EXTRATO DO PRIMEIRO TERMO ADITIVO Á ORDEM DE EXECUÇÃO DE SERVIÇOS Nº. 068/2007-PROCESSO Nº. 02152/2007-92, referente a Carta Convite nº. 45/2007–PARTES: De um lado o Estado de Roraima representado por seu Governador do Estado de Roraima, José de Anchieta Junior e pelo secretário de Estado do Índio - SEI Adriano Francisco do Nascimento como Contratante e de outro a Empresa, Terplan Comércio, Serviço e Representação Ltda CNPJ Nº. 05.212.050/0001-56, representada por Gerson Monteiro da Silva, denominada Contratada.
OBJETO: construção de tanques para atender ao Projeto de Piscicultura do Programa de etnodesenvolvimento da Raposa Serra do Sol – PERSSOL, no Município de Uiramutã - RR.
VIGÊNCIA: com início de 07.11.2007 e com término em 05.02.2008.
DATA DA ASSINATURA: 29 de Agosto de 2007. SIGNATÁRIOS: José de Anchieta Junior, Governador do Estado de Roraima, Adriano Francisco do Nascimento secretário de Estado do Índio - SEI, como contratante e Gerson Monteiro da Silva, pela empresa contratada.
Advogada **JOSY KEILA BERNARDES DE CARVALHO**
Assessora Jurídica/SEINF

Comissão Permanente de Licitação

PORTARIA/GAB/CPL Nº 003 DE 22 DE JANEIRO DE 2008
O PRESIDENTE DA COMISSÃO PERMANENTE DE LICITAÇÃO DO ESTADO DE RORAIMA/CPL, no uso das atribuições legais,
RESOLVE:
Art. 1º Designar os servidores em comissão abaixo relacionados para constituírem a Equipe de Apoio dos respectivos pregoeiros, para atuar nos procedimentos licitatórios no âmbito da Comissão Permanente de Licitação do Estado de Roraima – CPL.
Apoio Pregoeiro – Cláudio Galvão dos Santos
- Perla Cristina Nunes Perruci
- Adryana Almeida da Silva
- Augusto Henrique Lima Lopes

Apoio Pregoeiro – Gabriel Sousa de Paula
- Andréa Michelle Galvão Ferreira
- Luciana Santos de São Pedro
- Leandro Rubimar da Silva Gomes

Apoio Pregoeiro – Paulo Sérgio da Silva Maia
- Ana Virgínia Moura Santos
- Anderson Rômulo Garcia Braz
- Maraney da Silva Pessoa

Apoio Pregoeira – Perla do Nascimento Gomes
- Iana Jaira Galvão Rodrigues
- Alessandra Castro Cidade
- Liliane Cristine Figueiredo Dantas

Art. 2º Esta Portaria entrará em vigor na data de sua publicação, com efeito retroativo ao dia 11/01/2008.

Art. 3º Publique-se.
ANTÔNIO DE BRITO SOBRINHO
Presidente/CPL

Universidade Estadual de Roraima

PORTARIA Nº 034 DE 21 DE JANEIRO DE 2008
O REITOR PRO TEMPORE DA UNIVERSIDADE ESTADUAL DE RORAIMA UERR, no uso das atribuições que lhe confere o Estatuto da UERR, em seu artigo 28, aprovado pelo Decreto nº 7.628-E, de 16 de janeiro de 2007 e o Decreto nº 7.641-E, de 18 de janeiro de 2007,
RESOLVE:
Art.1º Alterar em virtude de extrema necessidade dos serviços de interesse público o gozo de férias do servidor Lúcio Batista de Farias – Chefe de Divisão da Universidade Estadual de Roraima, para o período de 25/01/08 a 23/02/08.
Art. 2º Designar a servidora Suzete Souza dos Santos, Assistente Administrativo, matrícula 2107042, para responder com ônus por esta Divisão, no período de 25/01/08 a 23/02/08.
Art. 3º Esta Portaria entra em vigor na data de sua publicação.
PROF. RAIMUNDO NONATO DA COSTA SABÓIA VILARINS
Reitor Pro Tempore da UERR

PORTARIA Nº 036 DE 22 DE JANEIRO DE 2008
O REITOR PRO TEMPORE DA UNIVERSIDADE ESTADUAL DE RORAIMA UERR, no uso das atribuições que lhe confere o Estatuto da UERR, em seu artigo 28, aprovado pelo Decreto nº 7.628-E, de 16 de janeiro de 2007 e o Decreto nº 7.641-E, de 18 de janeiro de 2007 e a Resolução nº 029, de 24 de maio de 2007 do CONUNI e Memo 003 do Departamento de Apoio Logístico,
RESOLVE:
Art. 1º Autorizar o deslocamento e pagamento de diária ao servidor Edinaldo Peres Torres, para viajar no percurso Boa Vista-RR/Pacaraima/ Boa Vista-RR, no veículo Doblô- de placa NAT- 9270, no dia 22 de janeiro retornando no mesmo dia, com finalidade de realizar manutenção no prédio da UERR do referido município.
Art. 2º Esta Portaria entra em vigor na data de sua publicação.
PROF. RAIMUNDO NONATO DA COSTA SABÓIA VILARINS
Reitor Pro Tempore da UERR

RETIFICAÇÃO;
Na Portaria nº 567/07, publicada no Diário Oficial Estado de Roraima nº 701 de 13 de novembro de 2007.
Onde se le: "ROSIMERI RODRIGUES BARBOSA".
Leia-sê: "ROSIMERI RODRIGUES BARROSO".
Boa Vista, 22 de janeiro de 2008.
PROF. RAIMUNDO NONATO DA COSTA SABÓIA VILARINS
Reitor Pro Tempore da UERR

EXTRATO DO SEGUNDO TERMO ADITIVO AO CONTRATO PS – Nº 001/2007
PROCESSO Nº: 17.004.029/2007
CONTRATANTE: Universidade Estadual de Roraima-UERR
CONTRATADO (A): Ana Maria Henrique Moniz
CPF/MF CONTRATADO (A): 382.004.222-91
OBJETO: Prorrogação da vigência do Contrato nº 001/2007 até 31 de dezembro de 2008, conforme cláusula quarta do respectivo documento.
SUBORDINAÇÃO JURÍDICA: Fundamentam o presente termo as disposições do Processo Administrativo nº 17004/029/2007, a cláusula quarta do Contrato nº 001/2007, as Leis estaduais nº 581/07 e nº 605/ 2007 e o Estatuto da Universidade Estadual de Roraima.
DAS DEMAIS CLÁUSULAS: Permanecem Inalteradas
DATA DE ASSINATURA: 01/01/2008.
EXTRATO DO SEGUNDO TERMO ADITIVO AO CONTRATO PS – Nº 002/2007
PROCESSO Nº: 17.004.029/2007
CONTRATANTE: Universidade Estadual de Roraima-UERR
CONTRATADO (A): André Soares dos Santos
CPF/MF CONTRATADO (A): 454.281582-04
OBJETO: Prorrogação da vigência do Contrato nº 002/2007 até 31 de dezembro de 2008, conforme cláusula quarta do respectivo documento.
SUBORDINAÇÃO JURÍDICA: Fundamentam o presente termo as disposições do Processo Administrativo nº 17004/029/2007, a cláusula quarta do Contrato nº 002/2007, as Leis estaduais nº 581/07 e nº 605/ 2007 e o Estatuto da Universidade Estadual de Roraima.
DAS DEMAIS CLÁUSULAS: Permanecem Inalteradas
DATA DE ASSINATURA: 01/01/2008.
EXTRATO DO SEGUNDO TERMO ADITIVO AO CONTRATO PS – Nº 004/2007
PROCESSO Nº: 17.004.029/2007
CONTRATANTE: Universidade Estadual de Roraima-UERR
CONTRATADO (A): Edson Maia de Almeida
CPF/MF CONTRATADO (A): 182.411.072-34
OBJETO: Prorrogação da vigência do Contrato nº 004/2007 até 31 de dezembro de 2008, conforme cláusula quarta do respectivo documento.
SUBORDINAÇÃO JURÍDICA: Fundamentam o presente termo as disposições do Processo Administrativo nº 17004/029/2007, a cláusula quarta do Contrato nº 004/2007, as Leis estaduais nº 581/07 e nº 605/ 2007 e o Estatuto da Universidade Estadual de Roraima.
DAS DEMAIS CLÁUSULAS: Permanecem Inalteradas
DATA DE ASSINATURA: 01/01/2008.
EXTRATO DO SEGUNDO TERMO ADITIVO AO CONTRATO PS – Nº 005/2007
PROCESSO Nº: 17.004.029/2007
CONTRATANTE: Universidade Estadual de Roraima-UERR
CONTRATADO (A): Jerrimar Moraes de Araújo
CPF/MF CONTRATADO (A): 382.535.422-91
OBJETO: Prorrogação da vigência do Contrato nº 005/2007 até 31 de dezembro de 2008, conforme cláusula quarta do respectivo documento.
SUBORDINAÇÃO JURÍDICA: Fundamentam o presente termo as disposições do Processo Administrativo nº 17004/029/2007, a cláusula quarta do Contrato nº 005/2007, as Leis estaduais nº 581/07 e nº 605/ 2007 e o Estatuto da Universidade Estadual de Roraima.
DAS DEMAIS CLÁUSULAS: Permanecem Inalteradas
DATA DE ASSINATURA: 01/01/2008
EXTRATO DO SEGUNDO TERMO ADITIVO AO CONTRATO PS – Nº 006/2007
PROCESSO Nº: 17.004.029/2007
CONTRATANTE: Universidade Estadual de Roraima-UERR
CONTRATADO (A): José Nunes Ferreira
CPF/MF CONTRATADO (A): 328.971.182-72
OBJETO: Prorrogação da vigência do Contrato nº 006/2007 até 31 de dezembro de 2008, conforme cláusula quarta do respectivo documento.
SUBORDINAÇÃO JURÍDICA: Fundamentam o presente termo as disposições do Processo Administrativo nº 17004/029/2007, a cláusula quarta do Contrato nº 006/2007, as Leis estaduais nº 581/07 e nº 605/ 2007 e o Estatuto da Universidade Estadual de Roraima.
DAS DEMAIS CLÁUSULAS: Permanecem Inalteradas
DATA DE ASSINATURA: 01/01/2008.
EXTRATO DO SEGUNDO TERMO ADITIVO AO CONTRATO PS – Nº 007/2007
PROCESSO Nº: 17.004.029/2007
CONTRATANTE: Universidade Estadual de Roraima-UERR
CONTRATADO (A): Juscilia Moreira Barreto
CPF/MF CONTRATADO (A): 109.579.603-87
OBJETO: Prorrogação da vigência do Contrato nº 007/2007 até 31 de dezembro de 2008, conforme cláusula quarta do respectivo documento.
SUBORDINAÇÃO JURÍDICA: Fundamentam o presente termo as disposições do Processo Administrativo nº 17004/029/2007, a cláusula quarta do contrato nº 007/2007, as Leis estaduais nº 581/07 e nº 605/ 2007 e o Estatuto da Universidade Estadual de Roraima.
DAS DEMAIS CLÁUSULAS: Permanecem Inalteradas
DATA DE ASSINATURA: 01/01/2008.
EXTRATO DO SEGUNDO TERMO ADITIVO AO CONTRATO PS – Nº 008/2007
PROCESSO Nº: 17.004.029/2007
CONTRATANTE: Universidade Estadual de Roraima-UERR
CONTRATADO (A): Lindeval Fernandes de Lima
CPF/MF CONTRATADO (A): 367.846.303-78
OBJETO: Prorrogação da vigência do Contrato nº 008/2007 até 1º de fevereiro de 2008, conforme cláusula quarta do respectivo documento.
SUBORDINAÇÃO JURÍDICA: Fundamentam o presente termo as disposições do Processo Administrativo nº 17004/029/2007, a cláusula quarta do contrato nº 008/2007, as Leis estaduais nº 581/07 e nº 605/ 2007 e o Estatuto da Universidade Estadual de Roraima.
DAS DEMAIS CLÁUSULAS: Permanecem Inalteradas
DATA DE ASSINATURA: 01/01/2008
EXTRATO DO SEGUNDO TERMO ADITIVO AO CONTRATO PS – Nº 009/2007
PROCESSO Nº: 17.004.029/2007
CONTRATANTE: Universidade Estadual de Roraima-UERR
CONTRATADO (A): Manoel Batista de Souza Júnior
CPF/MF CONTRATADO (A): 696.834.172-72
OBJETO: Prorrogação da vigência do Contrato nº 009/2007 até 31 de dezembro de 2008, conforme cláusula quarta do respectivo documento.
SUBORDINAÇÃO JURÍDICA: Fundamentam o presente termo as disposições do Processo Administrativo nº 17004/029/2007, a cláusula quarta do contrato nº 009/2007, as Leis estaduais nº 581/07 e nº 605/ 2007 e o Estatuto da Universidade Estadual de Roraima.
DAS DEMAIS CLÁUSULAS: Permanecem Inalteradas
DATA DE ASSINATURA: 01/01/2008.
EXTRATO DO SEGUNDO TERMO ADITIVO AO CONTRATO PS – Nº 012/2007
PROCESSO Nº: 17.004.029/2007
CONTRATANTE: Universidade Estadual de Roraima-UERR
CONTRATADO (A): Severino Cirino de Lima Neto
CPF/MF CONTRATADO (A): 498.861.774-20

OBJETO: Prorrogação da vigência do Contrato nº 012/2007 até 31 de dezembro de 2008, conforme cláusula quarta do respectivo documento.
SUBORDINAÇÃO JURÍDICA: Fundamentam o presente termo as disposições do Processo Administrativo nº 17004/029/2007, a cláusula quarta do contrato nº 012/2007, as Leis estaduais nº 581/07 e nº 605/2007 e o Estatuto da Universidade Estadual de Roraima.
DAS DEMAIS CLÁUSULAS: Permanecem Inalteradas
DATA DE ASSINATURA: 01/01/2008.

EXTRATO DO SEGUNDO TERMO ADITIVO AO CONTRATO PS – Nº 013/2007
PROCESSO Nº: 17.004.029/2007
CONTRATANTE: Universidade Estadual de Roraima-UERR
CONTRATADO (A): Solange Mussato
CPF/MF CONTRATADO (A): 506.562.791-68
OBJETO: Prorrogação da vigência do Contrato nº 013/2007 até 31 de dezembro de 2008, conforme cláusula quarta do respectivo documento.
SUBORDINAÇÃO JURÍDICA: Fundamentam o presente termo as disposições do Processo Administrativo nº 17004/029/2007, a cláusula quarta do contrato nº 013/2007, as Leis estaduais nº 581/07 e nº 605/2007 e o Estatuto da Universidade Estadual de Roraima.
DAS DEMAIS CLÁUSULAS: Permanecem Inalteradas
DATA DE ASSINATURA: 01/01/2008.

EXTRATO DO SEGUNDO TERMO ADITIVO AO CONTRATO PS – Nº 015/2007
PROCESSO Nº: 17.004.029/2007
CONTRATANTE: Universidade Estadual de Roraima-UERR
CONTRATADO (A): Walter Fiúsa dos Santos
CPF/MF CONTRATADO (A): 595.034.672-68
OBJETO: Prorrogação da vigência do Contrato nº 015/2007 até 31 de dezembro de 2008, conforme cláusula quarta do respectivo documento.
SUBORDINAÇÃO JURÍDICA: Fundamentam o presente termo as disposições do Processo Administrativo nº 17004/029/2007, a cláusula quarta do contrato nº 015/2007, as Leis estaduais nº 581/07 e nº 605/2007 e o Estatuto da Universidade Estadual de Roraima.
DAS DEMAIS CLÁUSULAS: Permanecem Inalteradas
DATA DE ASSINATURA: 01/01/2008.

EXTRATO DO SEGUNDO TERMO ADITIVO AO CONTRATO PS – Nº 018/2007
PROCESSO Nº: 17.004.029/2007
CONTRATANTE: Universidade Estadual de Roraima-UERR
CONTRATADO (A): Edna Januária de Moraes da Silva
CPF/MF CONTRATADO (A): 383.437.702-34
OBJETO: Prorrogação da vigência do contrato nº 018/2007 até 31 de dezembro de 2008, conforme cláusula quarta do respectivo documento.
SUBORDINAÇÃO JURÍDICA: Fundamentam o presente termo as disposições do Processo Administrativo nº 17004/029/2007, a cláusula quarta do Contrato nº 018/2007, as Leis estaduais nº 581/07 e nº 605/2007 e o Estatuto da Universidade Estadual de Roraima.
DAS DEMAIS CLÁUSULAS: Permanecem Inalteradas
DATA DE ASSINATURA: 01/01/2008.

EXTRATO DO SEGUNDO TERMO ADITIVO AO CONTRATO PS – Nº 021/2007
PROCESSO Nº: 17.004.029/2007
CONTRATANTE: Universidade Estadual de Roraima-UERR
CONTRATADO (A): Filomeno de Souza Filho
CPF/MF CONTRATADO (A): 301.067.532-15
OBJETO: Prorrogação da vigência do Contrato nº 021/2007 até 31 de dezembro de 2008, conforme cláusula quarta do respectivo documento.
SUBORDINAÇÃO JURÍDICA: Fundamentam o presente termo as disposições do Processo Administrativo nº 17004/029/2007, a cláusula quarta do Contrato nº 021/2007, as Leis estaduais nº 581/07 e nº 605/2007 e o Estatuto da Universidade Estadual de Roraima.
DAS DEMAIS CLÁUSULAS: Permanecem Inalteradas
DATA DE ASSINATURA: 01/01/2008.

EXTRATO DO SEGUNDO TERMO ADITIVO AO CONTRATO PS – Nº 023/2007
PROCESSO Nº: 17.004.029/2007
CONTRATANTE: Universidade Estadual de Roraima-UERR
CONTRATADO (A): Neide Barbosa Santos
CPF/MF CONTRATADO (A): 200.009.952-15
OBJETO: Prorrogação da vigência do Contrato nº 023/2007 até 31 de dezembro de 2008, conforme cláusula quarta do respectivo documento.
SUBORDINAÇÃO JURÍDICA: Fundamentam o presente termo as disposições do Processo Administrativo nº 17004/029/2007, a cláusula quarta do contrato nº 023/2007, as Leis estaduais nº 581/07 e nº 605/2007 e o Estatuto da Universidade Estadual de Roraima.
DAS DEMAIS CLÁUSULAS: Permanecem Inalteradas
DATA DE ASSINATURA: 01/01/2008.

EXTRATO DO SEGUNDO TERMO ADITIVO AO CONTRATO PS – Nº 025/2007
PROCESSO Nº: 17.004.029/2007
CONTRATANTE: Universidade Estadual de Roraima-UERR
CONTRATADO (A): José Nilton Araújo Bezerra
CPF/MF CONTRATADO (A): 383.107.752.53
OBJETO: Prorrogação da vigência do Contrato nº 025/2007 até 31 de dezembro de 2008, conforme cláusula quarta do respectivo documento.
SUBORDINAÇÃO JURÍDICA: Fundamentam o presente termo as disposições do Processo Administrativo nº 17004/029/2007, a cláusula quarta do Contrato nº 025/2007, as Leis estaduais nº 581/07 e nº 605/2007 e o Estatuto da Universidade Estadual de Roraima.
DAS DEMAIS CLÁUSULAS: Permanecem Inalteradas
DATA DE ASSINATURA: 01/01/2008.

EXTRATO DO SEGUNDO TERMO ADITIVO AO CONTRATO PS – Nº 026/2007
PROCESSO Nº: 17.004.029/2007
CONTRATANTE: Universidade Estadual de Roraima-UERR
CONTRATADO (A): Ana Crisitina de Sousa Falcão de Almeida
CPF/MF CONTRATADO (A): 447.478.102-34
OBJETO: Prorrogação da vigência do Contrato nº 026/2007 até 31 de dezembro de 2008, conforme cláusula quarta do respectivo documento.
SUBORDINAÇÃO JURÍDICA: Fundamentam o presente termo as disposições do Processo Administrativo nº 17004/029/07, a cláusula quarta do Contrato nº 026/07, as Leis estaduais nº 581/07 e nº 605/07 e o Estatuto da Universidade Estadual de Roraima.
DAS DEMAIS CLÁUSULAS: Permanecem Inalteradas
DATA DE ASSINATURA: 01/01/2008.

EXTRATO DO SEGUNDO TERMO ADITIVO AO CONTRATO PS – Nº 027/2007
PROCESSO Nº: 17.004.029/2007
CONTRATANTE: Universidade Estadual de Roraima-UERR
CONTRATADO (A): Ana Helena Araújo Barros
CPF/MF CONTRATADO (A): 116.206.092-15
OBJETO: Prorrogação da vigência do Contrato nº 027/2007 até 31 de dezembro de 2008, conforme cláusula quarta do respectivo documento.
SUBORDINAÇÃO JURÍDICA: Fundamentam o presente termo as disposições do Processo Administrativo nº 17004/029/2007, a cláusula quarta do Contrato nº 027/2007, as Leis estaduais nº 581/07 e nº 605/2007 e o Estatuto da Universidade Estadual de Roraima.
DAS DEMAIS CLÁUSULAS: Permanecem Inalteradas
DATA DE ASSINATURA: 01/01/2008.

EXTRATO DO SEGUNDO TERMO ADITIVO AO CONTRATO PS – Nº 030/2007
PROCESSO Nº: 17.004.029/2007
CONTRATANTE: Universidade Estadual de Roraima-UERR
CONTRATADO (A): Durval de Melo Uchôa
CPF/MF CONTRATADO (A): 074.285.295-49
OBJETO: Prorrogação da vigência do Contrato nº 030/2007 até 31 de dezembro de 2008, conforme cláusula quarta do respectivo documento.
SUBORDINAÇÃO JURÍDICA: Fundamentam o presente termo as disposições do Processo Administrativo nº 17004/029/2007, a cláusula quarta do Contrato nº 030/2007, as Leis estaduais nº 581/07 e nº 605/2007 e o Estatuto da Universidade Estadual de Roraima.
DAS DEMAIS CLÁUSULAS: Permanecem Inalteradas
DATA DE ASSINATURA: 01/01/2008.

EXTRATO DO SEGUNDO TERMO ADITIVO AO CONTRATO PS – Nº 031/2007
PROCESSO Nº: 17.004.029/2007
CONTRATANTE: Universidade Estadual de Roraima-UERR
CONTRATADO (A): Elizeu Luiz da Silva
CPF/MF CONTRATADO (A): 204.029.372-87
OBJETO: Prorrogação da vigência do Contrato nº 031/2007 até 31 de dezembro de 2008, conforme cláusula quarta do respectivo documento.
SUBORDINAÇÃO JURÍDICA: Fundamentam o presente termo as disposições do Processo Administrativo nº 17004/029/2007, a cláusula quarta do contrato nº 031/2007, as Leis estaduais nº 581/07 e nº 605/2007 e o Estatuto da Universidade Estadual de Roraima.
DAS DEMAIS CLÁUSULAS: Permanecem Inalteradas
DATA DE ASSINATURA: 01/01/2008.

EXTRATO DO TERCEIRO TERMO ADITIVO AO CONTRATO PS – Nº 032/2007
PROCESSO Nº: 17.004.029/2007
CONTRATANTE: Universidade Estadual de Roraima-UERR
CONTRATADO (A): Jamil Teixeira Linhares
CPF/MF CONTRATADO (A): 241.918.502-10
OBJETO: Prorrogação da vigência do Contrato nº 032/2007 até 31 de dezembro de 2008, conforme cláusula quarta do respectivo documento.
SUBORDINAÇÃO JURÍDICA: Fundamentam o presente termo as disposições do Processo Administrativo nº 17004/029/2007, a cláusula quarta do Contrato nº 032/2007, as Leis estaduais nº 581/07 e nº 605/2007 e o Estatuto da Universidade Estadual de Roraima.
DAS DEMAIS CLÁUSULAS: Permanecem Inalteradas
DATA DE ASSINATURA: 01/01/2008

EXTRATO DO SEGUNDO TERMO ADITIVO AO CONTRATO PS – Nº 034/2007
PROCESSO Nº: 17.004.029/2007
CONTRATANTE: Universidade Estadual de Roraima-UERR
CONTRATADO (A): Marco Aurélio Cury
CPF/MF CONTRATADO (A): 214.419.808-06

OBJETO: Prorrogação da vigência do Contrato nº 034/2007 até 31 de dezembro de 2008, conforme cláusula quarta do respectivo documento.
SUBORDINAÇÃO JURÍDICA: Fundamentam o presente termo as disposições do Processo Administrativo nº 17004/029/2007, a cláusula quarta do contrato nº 034/2007, as Leis estaduais nº 581/07 e nº 605/2007 e o Estatuto da Universidade Estadual de Roraima.
DAS DEMAIS CLÁUSULAS: Permanecem Inalteradas
DATA DE ASSINATURA: 01/01/2008.

EXTRATO DO SEGUNDO TERMO ADITIVO AO CONTRATO PS – Nº 035/2007
PROCESSO Nº: 17.004.029/2007
CONTRATANTE: Universidade Estadual de Roraima-UERR
CONTRATADO (A): Raimundo Cavalcante Filho
CPF/MF CONTRATADO (A): 112.393.362-68
OBJETO: Prorrogação da vigência do Contrato nº 035/2007 até 31 de dezembro de 2008, conforme cláusula quarta do respectivo documento.
SUBORDINAÇÃO JURÍDICA: Fundamentam o presente termo as disposições do Processo Administrativo nº 17004/029/2007, a cláusula quarta do contrato nº 035/2007, as Leis estaduais nº 581/07 e nº 605/2007 e o Estatuto da Universidade Estadual de Roraima.
DAS DEMAIS CLÁUSULAS: Permanecem Inalteradas
DATA DE ASSINATURA: 01/01/2008.

EDITAL Nº 002 DE 21 DE JANEIRO DE 2008
O REITOR PRO TEMPORE DA UNIVERSIDADE ESTADUAL DE RORAIMA-UERR, no uso de suas atribuições legais, em conformidade com o Edital nº 061/2007 de 7/12/2007, Edital 064/2007 de 27/12/2007 e Art 14-A da Lei nº 605 de 10/07/2007, torna publica a convocação dos candidatos aprovados no PROCESSO SELETIVO SIMPLIFICADO, para contratação por prazo determinado de PROFESSOR SUBSTITUTO HORA-AULA.
1- DOS CONVOCADOS

Candidato	Classif.	Lotação Município	C.H Semanal	Área de Atuação
Débora Gomes de Figueiredo Nóbrega	1º	Mucajaí	8 horas	Serviço Social
Suzana Menezes	1º	Caracaraí e Pacaraima	8 horas	Turismo
Maria da Graças Barbosa Soares	1º	Rorainópolis	8 horas	Direito
Roma Angélica de França	2º	São Luis do Anauá, São João da Baliza e Normandia	16 horas	
Cleber Rotondo	1º	Boa Vista e Iracema	12 horas	Administração
Juliano Ávila Pereira	2º	Caracaraí	8 horas	
Helton Douglas Pereira da Silva	3º	Boa Vista, Caracaraí e Normandia	12 horas	
Adelson Janser Souto Maior	1º	Alto Alegre e Iracema	8 horas	Ciências Contábeis
Humberto Augusto Cardoso de Miranda	1º	Iracema e Caracaraí	8 horas	Ciências Econômicas
Cláudia Regina Mendes de Almeida	2º	São Luis do Anauá, São João da Baliza e Rorainópolis	16 horas	
Fabrício Nunes de Freitas	1º	Alto Alegre	16 horas	Agronomia
André Camargo Oliveira	1º	Rorainópolis	20 horas	Química
Carlos Romão Rondon Lopes	1º	Rorainópolis	20 horas	Matemática
Max Ferreira	2º	Boa Vista e Caracaraí	12 horas	
Elecy Rodrigues Martins	1º	Boa Vista	16 horas	Letras

2- DA ENTREGA DOS DOCUMENTOS PESSOAIS:
2.1- A entrega dos documentos pessoais necessários à investidura no cargo os candidatos citados no item 1 deste Edital, será:
Local: Divisão de Cadastro de Pessoal - Sala 105
Endereço: Rua Sete de Setembro, 231, Canarinho - Boa Vista-RR
Dias: 23, 24 e 25 de janeiro de 2008.
Horário: Das 8h às 12h
2.2 - O candidato deve comparecer munido dos seguintes documentos:
· Original e cópia ou cópia autenticada do Diploma Escolar, devidamente registrado, para o cargo inscrito e de acordo com a escolaridade mínima exigida;
· Original e cópia ou cópia autenticada do Certificado ou Diploma de Conclusão do Curso de Pós-Graduação;
· Original e cópia ou cópia autenticada da Carteira de Identidade;
· Original e cópia ou cópia autenticada do CPF;
· Original e cópia ou cópia autenticada do PIS/PASEP;
· Original e cópia ou cópia autenticada do Título de Eleitor;
· Comprovante de votação da última eleição;
· Original e cópia ou cópia autenticada da Certidão de Casamento, se for o caso;
· Original e cópia ou cópia autenticada da Certidão de Nascimento dos filhos, se for o caso;
· Original e cópia ou cópia autenticada do Comprovante de Residência;
· Original e cópia ou cópia autenticada do Certificado de Reservista, Dispensa de Incorporação ou outro documento de quitação com o serviço militar, para o sexo masculino;
· Declaração de Bens, conforme Anexo XV;
· Declaração de Bens (cônjuge), conforme Anexo XVI;
· Declaração de não ter sofrido penalidades no exercício da função pública, conforme Anexo XVII;
· Declaração de acumulação de cargos, empregos ou funções públicas, conforme Anexo XVIII;
· Relação dos dependentes para fins de imposto de renda, conforme Anexo XIX;
· Relação dos dependentes previdenciários, conforme Anexo XX;
· Informações Bancárias para fins de depósito do salário, conforme Anexo XXI;
· Uma foto 3 x 4 recente;
· Fotocópia do recibo da última Declaração de Imposto de Renda ou Declaração de Isento:
· Certidão Negativa da Receita Estadual – Secretaria Estadual da Fazenda;
· Certidão de Antecedentes das Varas Criminais da Justiça Comum, onde residiu nos últimos cinco anos, válida por trinta dias;
Informamos que os anexos supra citados estão disponíveis na Divisão de Cadastro e no site da UERR: www.uerr.edu.br.
3- DAS DISPOSIÇÕES GERAIS
3.1 - O candidato que não entregar a documentação e/ou não comparecer nas datas e horários especificados no item 2.1 deste edital, será automaticamente desclassificado, cedendo lugar para o candidato subseqüente.
PROF. RAIMUNDO NONATO DA COSTA SABÓIA VILARINS
Reitor Pro Tempore da UERR

Fundação Estadual do Meio Ambiente, Ciência e Tecnologia

FEMACT/PRESIDÊNCIA/PORTARIA N.º 022/2008
O PRESIDENTE DA FUNDAÇÃO ESTADUAL DO MEIO AMBIENTE, CIÊNCIA E TECNOLOGIA – FEMACT/RR, no uso de suas atribuições legais, mormente e disciplinado no art. 13, inciso VIII do Decreto nº 5.294-E de 08 de maio de 2003.
RESOLVE:
Art. 1º- Nomear os servidores abaixo relacionados, como FISCAL AMBIENTAL DA FEMACT:
-Aluízio Gomes de Moura-Analista Ambiental-Engenheiro Agrônomo;
-Inaê da Rocha Pereira-Analista Ambiental-Geólogo;
-Lucielma Maria Bezerra de Oliveira-Analista Ambiental-Engenheiro Agrônomo;
-Onilia Maria Costa de Pinho-Analista Ambiental-Engenheiro Agrônomo;
-Robson Marques Torquato-Analista Ambiental-Engenheiro Agrônomo;
-Sulamita da Silva Pinto-Analista Ambiental-Engenheiro de Pesca;
-Tatiane Patrícia Silvério Ribeiro-Analista Ambiental-Biólogo.
Art. 2º- Esta portaria entrará em vigor na data de sua publicação, retroagindo seus efeitos a partir de 09.11.07.
Publique-se, Cientifique-se e Cumpra-se.
Boa Vista, 21 de janeiro de 2008.
DANIEL GIANLUPPI
Presidente da FEMACT/RR

FEMACT/PRESIDÊNCIA/PORTARIA N.º 023/08.
O PRESIDENTE DA FUNDAÇÃO ESTADUAL DO MEIO AMBIENTE, CIÊNCIA E TECNOLOGIA – FEMACT/RR, no uso de suas atribuições legais,
RESOLVE:
Nomear a servidora ALDARLENE DA SILVA PEIXOTO, para responder pela Diretoria de Monitoramento e Controle Ambiental-DMCA, por motivo de férias do titular ALZIRO MESSA DE ANDRADE FILHO, no período de 01.02 a 01.03.2007.
Publique-se, Cientifique-se e Cumpra-se.
Boa Vista, 21 de janeiro de 2008.
DANIEL GIANLUPPI
Presidente da FEMACT/RR

FEMACT/PRESIDÊNCIA/PORTARIA N.º 024/08.
O PRESIDENTE DA FUNDAÇÃO ESTADUAL DO MEIO AMBIENTE, CIÊNCIA E TECNOLOGIA – FEMACT/RR, no uso de suas atribuições legais,
RESOLVE:
Nomear a servidora MARIA GLEICE DIOGO DA FONSECA, para responder pela Divisão de Pesquisas e Estudos Amazonicos, por motivo de férias do titular SILVIO JOSE REIS DA SILVA, no período de 26.12.07 a 25.01.08.
Publique-se, Cientifique-se e Cumpra-se.
Boa Vista, 21 de janeiro de 2008.
DANIEL GIANLUPPI
Presidente da FEMACT/RR

FEMACT/PRESIDÊNCIA/PORTARIA N.º 025/08.
O PRESIDENTE DA FUNDAÇÃO ESTADUAL DO MEIO AMBIENTE, CIÊNCIA E TECNOLOGIA – FEMACT/RR, no uso de suas atribuições legais,
RESOLVE:
Autorizar a viagem da servidora MARIANA CARVALHO PARANHOS, para realizar atividades de Fiscalização Ambiental em conjunto com o Iteraima, município Caracarai região Baixo Rio Branco, no período de 17 a 20 de janeiro de 2008.
Publique-se, Cientifique-se e Cumpra-se.
Boa Vista, 21 de janeiro de 2008.

DANIEL GIANLUPPI
Presidente da FEMACT/RR

FEMACT/PRESIDÊNCIA/PORTARIA N.º 026/08.

O PRESIDENTE DA FUNDAÇÃO ESTADUAL DO MEIO AMBIENTE, CIÊNCIA E TECNOLOGIA – FEMACT/RR, no uso de suas atribuições legais,
RESOLVE:
Autorizar a viagem do servidor FRANCISCO HELIO MILANEZ, para realizar atividades de Fiscalização Ambiental em conjunto com a Delegacia de Policia do Meio Ambiente, no município de Canta, no dia 16 de janeiro de 2008.
Publique-se, Cientifique-se e Cumpra-se.
Boa Vista, 21 de janeiro de 2008.
DANIEL GIANLUPPI
Presidente da FEMACT/RR

FEMACT/PRESIDÊNCIA/PORTARIA N.º 027/08.

O PRESIDENTE DA FUNDAÇÃO ESTADUAL DO MEIO AMBIENTE, CIÊNCIA E TECNOLOGIA – FEMACT/RR, no uso de suas atribuições legais,
RESOLVE:
Autorizar a viagem dos servidores JHONAS CARNEIRO VELOSO e HERBERT OLIVEIRA DE SOUZA, para realizarem atividades de Fiscalização de recursos pesqueiros, região do Baixo Rio Branco, município de Caracarai, no período de 08 a 15 de janeiro de 2008.
Publique-se, Cientifique-se e Cumpra-se.
Boa Vista, 21 de janeiro de 2008.
DANIEL GIANLUPPI
Presidente da FEMACT/RR

FEMACT/PRESIDÊNCIA/PORTARIA N.º 028/08.

O PRESIDENTE DA FUNDAÇÃO ESTADUAL DO MEIO AMBIENTE, CIÊNCIA E TECNOLOGIA – FEMACT/RR, no uso de suas atribuições legais,
RESOLVE:
Autorizar a viagem dos servidores e do motorista que irá conduzi-los até a localidade abaixo relacionada, no município de Uiramuta, no período de 15 a 19 de janeiro de 2008, ficando como Chefe substituto da DLA o Servidor KAIRO ICARO ALVES DOS SANTOS e a servidora INAE DA ROCHA PEREIRA como Chefe Substituta da DMA.
-Aldarlene da Silva Peixoto-(Chefe da DLA)
-Jose Walter Kaube Natrodt Filho-(Chefe da DMA)
-Francisco Raimundo Albuquerque-(motorista).
Publique-se, Cientifique-se e Cumpra-se.
Boa Vista, 21 de janeiro de 2008.
DANIEL GIANLUPPI
Presidente da FEMACT/RR

FEMACT/PRESIDÊNCIA/PORTARIA N.º 029/08.

O PRESIDENTE DA FUNDAÇÃO ESTADUAL DO MEIO AMBIENTE, CIÊNCIA E TECNOLOGIA – FEMACT/RR, no uso de suas atribuições legais,
RESOLVE:
Autorizar a viagem dos servidores e do motorista que irá conduzi-los até a localidade abaixo relacionada, para realizarem vistoria em um empreendimento para fabricação de Etanol, no município de Bonfim, no dia 15 de janeiro de 2008.
-Raimundo Costa Filho-(Chefe da Equipe);
-Shirlany Ribeiro de Melo;
-Ronald Leite da Silva- (Motorista)
Publique-se, Cientifique-se e Cumpra-se
Boa Vista, 21 de janeiro de 2008.
DANIEL GIANLUPPI
Presidente da FEMACT/RR

FEMACT/PRESIDÊNCIA/PORTARIA N.º 030/08.

O PRESIDENTE DA FUNDAÇÃO ESTADUAL DO MEIO AMBIENTE, CIÊNCIA E TECNOLOGIA – FEMACT/RR, no uso de suas atribuições legais,
RESOLVE:
Autorizar a viagem dos servidores e do motorista que irá conduzi-los até a localidade abaixo relacionada, para participarem do 49º Festejo de Uiramuta, onde promoverão ação de Educação Ambiental, no período de 17 a 21.01.2008.
- Elison Oliveira da Silva;
- Madaleine Santiago Gonçalves;
- Andrey Sousa Terada Nascimento;
- Richard Marcelo Silva Costa;
- Ronald Leite da Silva (Motorista)
Publique-se, Cientifique-se e Cumpra-se.
Boa Vista, 21 de janeiro de 2008.
DANIEL GIANLUPPI
Presidente da FEMACT/RR

FEMACT/PRESIDÊNCIA/PORTARIA N.º 031/2008

O PRESIDENTE DA FUNDAÇÃO ESTADUAL DO MEIO AMBIENTE, CIÊNCIA E TECNOLOGIA – FEMACT/RR, no uso de suas atribuições legais,
RESOLVE:
Suspender o gozo das férias da servidora MADALEINE SANTIAGO GONCALVES, ocupante do cargo de Datilógrafo, matrícula 07158084, marcado para o período de 07.01 a 05.02.08, ficando para ser gozada em momento oportuno.
Publique-se, Cientifique-se e Cumpra-se.
Boa Vista, 21 de janeiro de 2008.
DANIEL GIANLUPPI
Presidente da FEMACT/RR

EXTRATO DE TERMO ADITIVO
PROCESSO N.º 02188/07-01

OBJETO: "a prorrogação da prestação de serviços de fornecimento de combustível (Gasolina Comum e Óleo Diesel) para serem utilizados no abastecimento dos veículos desta fundação, conforme o anexo IV do pregão n° 06/2007".
PRAZO: Prorrogação até 31 de dezembro de 2008.
PARTES CONTRATUAIS:
CONTRATANTE: FEMACT – FUNDAÇÃO ESTADUAL DO MEIO AMBIENTE, CIÊNCIA E TECNOLOGIA.
CONTRATADA: AUTO POSTO ABEL GALINHA LTDA.
Data da Assinatura: 31 de dezembro de 2007.
DANIEL GIANLUPPI
Presidente/FEMACT/RR

EXTRATO DE TERMO ADITIVO
PROCESSO N.º 1452/07-01

OBJETO: "a contratação de serviços de vigilância ostensiva nos prédios da FEMACT – RR e do Museu Integrado de Roraima – DIPEA/ FEMACT, conforme discriminado no PAM e proposta de fls. 04 assegurando a integridade do acervo patrimonial existente nas dependências da unidade, bem como manter tranqüilidade da direção e seus usuários rotineiros".
PRAZO: Prorrogação até 31 de dezembro de 2008 podendo ser prorrogado.
PARTES CONTRATUAIS:
CONTRATANTE: FEMACT – FUNDAÇÃO ESTADUAL DO MEIO AMBIENTE, CIÊNCIA E TECNOLOGIA.
CONTRATADA: SERVISIN - SERVIÇO DE VIGILANCIA E SEGURANÇA LTDA.
Data da Assinatura: 05 de dezembro de 2007.
DANIEL GIANLUPPI
Presidente/FEMACT/RR

RETIFICAÇÃO

Retificar a Portaria Nº 004/2008 da Fundação Estadual do Meio Ambiente, Ciência e Tecnologia – FEMACT/RR, publicada no Diário Oficial do Estado Nº 734 de 08.01.2008.
Onde se lê: Art. 4º - A Comissão de Autenticação será composta pelos seguintes membros sob a coordenação do primeiro:
I – Newton Campos (Técnico em Assuntos Educacionais);
II – Estefânia Érica Melo de Paz (Analista de Recursos Humanos);
III – Deise Fernandes Pacheco (Técnica em Secretariado).
Leia-se: Art. 4º - A Comissão de Autenticação será composta pelos seguintes membros sob a coordenação do primeiro:
I – Newton Campos (Técnico em Assuntos Educacionais);
II – Claudia Newton Magalhães Campos (Professor);
III – Antonio Ramos Filho (Professor 1º e 2º graus).
Boa Vista-RR, 18 de janeiro de 2008.
JOSE ANTONIO DE CASTRO NETO
Presidente da FEMACT/RR em exercício

ERRATA

PROC. Nº 02086/07-01
"Onde se lê: PROC. N° 01986/07-01".
Leia-se: PROC. N° 02086/07-01.
Boa Vista-RR, 21 de janeiro de 2008.
DANIEL GIANLUPPI
Presidente da Fundação Estadual do Meio Ambiente,
Ciência e Tecnologia de Roraima
FEMACT/RR

EDITAL DE CONVOCAÇÃO Nº 02/2008

O PRESIDENTE DA FUNDAÇÃO ESTADUAL DE MEIO AMBIENTE, CIÊNCIA E TECNOLOGIA DO ESTADO DE RORAIMA, no uso de suas atribuições torna pública a convocação para os exames biométricos e avaliação médica dos candidatos classificados no Concurso Público, realizado no dia 14 de Maio de 2006, de acordo com o Edital nº. 01/2006 – FEMACT/RR, publicado no D.O.E. nº 303/06 de 28 de março de 2006, homologado através do Edital nº 006/06, publicado no DOE nº 364 de 28 de junho de 2006, ao provimento dos Cargos de Nível Superior, Médio e Básico do Quadro Geral de Pessoal da Fundação Estadual do Meio Ambiente Ciência e Tecnologia de Roraima.
1. DO EXAME MÉDICO-PERICIAL
1.1 A convocação para os exames biométricos e avaliação médica terá a seguinte ordem: local, endereço, data e horário de realização dos exames

biométricos e avaliação médica.
1.2 Local e data: No Palácio Latife Salomão (anexo da Junta Médica Pericial da SEGAD), no dia 23 de janeiro de 2008.
ENDEREÇO: Av. Glaycon de Paiva s/n, Centro.
1.3 Os candidatos deverão providenciar às suas expensas e apresentar as juntas médicas os exames constantes do Anexo I a este Edital de convocação.
1.4 Em todos os exames, além do nome, deve constar, obrigatoriamente, o número do documento de identidade do candidato, sendo motivo de inautenticidade do exame a inobservância ou a omissão do referido número.
1.5 Aos portadores de deficiência, poderão ser exigidos outros exames, a critério da Junta Médica;
1.6 A realização da perícia médica só se fará mediante a apresentação de todos os exames acima relacionados.
1.7 Os exames biométricos e a avaliação médica terão caráter unicamente eliminatório e os convocados serão considerados aptos ou inaptos.
1.7.1 Os exames biométricos e a avaliação médica estarão sob a responsabilidade da junta médica oficial do Estado.
1.7.2 Os exames biométricos e a avaliação médica objetivam aferir se o nomeado goza de boa saúde física para desempenhar as tarefas típicas do cargo.
1.7.3 Os exames biométricos e a avaliação médica destinar-se-ão à constatação, mediante exame físico e análise dos exames laboratoriais solicitados, de doenças, de sinais ou de sintomas que inabilitem o convocado, segundo os critérios a seguir: a) GERAIS: defeitos físicos, congênitos ou adquiridos, com debilidade ou perda de sentido ou de função; cirurgias mutiladoras, neoplasias malignas; doenças crônicas ou agudas incapacitantes; b) ESPECÍFICOS: sopros, arritmias cardíacas; hipotensão ou hipertensão arterial que esteja acompanhada de sintomas que possua caráter permanente ou dependa de medicação para o seu controle; vasculopatias evidentes ou limitantes; hérnias; mancha irregular ou uso de aparelhos ortopédicos; grandes desvios de coluna vertebral; artropatia crônica; redução dos movimentos articulares; doenças ósseas, distúrbios importantes da mímica e da fala; disritmia cerebral; distúrbios da sensibilidade táctil, térmica ou dolorosa, incoordenação motora, bem como doenças incuráveis.
1.8 Serão admitidos os convocados portadores de deficiência visual corrigida ou corrigível por meio de uso de óculos ou de lentes de contato.
1.9 A partir do exame clínico e da avaliação dos exames laboratoriais e complementares, o candidato será considerado apto ou inapto para o exercício do cargo.
1.10 As juntas médicas, após a análise do exame clínico e dos exames laboratoriais e complementares dos convocados, emitirão parecer conclusivo apenas da inaptidão de cada um.
1.11 No dia de realização dos exames biométricos e da avaliação médica, o convocado deverá comparecer munido do documento original de identidade e dos exames necessários.
1.12 O convocado deverá comparecer ao local designado para a realização dos exames biométricos da avaliação médica e de entrega dos exames laboratoriais e complementares com antecedência mínima de uma hora no horário fixado neste Edital.
1.13 Não será admitido, em hipótese alguma, o ingresso de convocado no local de realização dos exames biométricos, avaliação médica e dos exames laboratoriais e complementares após o horário fixado para o seu início.
1.14 Não haverá segunda chamada para a realização dos exames biométricos da avaliação médica e de entrega dos exames laboratoriais e complementares. O não comparecimento aos dias de realização, dos exames biométricos, da avaliação médica e de entrega dos exames laboratoriais e complementares, na data e no local estipulado neste edital, implicará na eliminação do convocado, salvo nos impedimentos amparados legalmente.
HORÁRIO: 07:30 às 09:30 horas
DATA: 23 de janeiro de 2008

CARGO/ESPECIALIDADE: AUXILIAR OPERACIONAL DE SERVIÇOS - AUXILIAR DE SERVIÇOS GERAIS

NOME	CLASSIFICAÇÃO
DENIS JONY FREITAS CAVALCANTE	09

CARGO/ESPECIALIDADE:TÉCNICO ADMINISTRATIVO - ASSISTENTE ADMINISTRATIVO

NOME	CLASSIFICAÇÃO
ALAN JOHNNES LIRA FEITOSA	14
MARIA EDNALVA SOUSA LIMA	15

CARGO/ESPECIALIDADE: TÉCNICO ADMINISTRATIVO – AUXILIAR DE BIBLIOTECA

NOME	CLASSIFICAÇÃO
LUCIOLA LEMOS DE AMORIM	03

CARGO/ESPECIALIDADE: ANALISTA ADMINISTRATIVO- ADMINISTRADOR COM CONHECIMENTO EM ORÇAMENTO PÚBLICO E RECURSOS HUMANOS

NOME	CLASSIFICAÇÃO
CARINA CAMACHO CHAVES	05

Publique-se, Cientifique-se e Cumpra-se.
Boa Vista, 17 de janeiro de 2008.
JOSÉ ANTONIO DE CASTRO NETO
Presidente da FEMACT/RR em Exercício

ANEXO I

EXAMES LABORATORIAIS VÁLIDOS POR TRINTA DIAS
1. Hemograma Completo
2. ABO + RH
3.Glicose
4.Uréia
5.Creatinina
6.VDRL
7.EAS
8.EPF (exame parasitológico de fezes)
9.RX de tórax com laudo
10. Avaliação Oftalmológica
11.Avaliação Cardiológica: (acima de 40 anos)
· Avaliação clínica do cardiologista
· ECG com laudo
· Lipidograma

Instituto de Terras e Colonização de Roraima

ERRATA
INSTITUTO DE TERRAS E COLONIZAÇÃO DO ESTADO DE RORAIMA - ITERAIMA
ERRATA
No Diário Oficial do Estado nº 741 do dia 17.01.2008, referente à publicação da Portaria 007/2008.
- ONDE SE LÊ: Cargo em Função Intermediária-FAI-I
- LEIA-SE: Cargo em Função Intermediária-FAI-III
Boa Vista – RR, 22 de janeiro de 2008.
WASHINGTON PARÁ DE LIMA
Diretor Presidente

Companhia de Desenvolvimento de Roraima

CODESAIMA

PORTARIA Nº 012/2008
EXONERAÇÃO
Aprovada em: 18 de Janeiro de 2008 Vigência: 18 de Janeiro de 2008
O Diretor Presidente da Companhia de Desenvolvimento de Roraima - CODESAIMA, no uso das atribuições que lhe são conferidas pelo Estatuto Social da Empresa RESOLVE:
EXONERAR o Senhor PAULO ROBERTO DE OLIVEIRA, do Cargo em Comissão de PRESIDENTE DA COMISSÃO PERMANENTE DE LICITAÇÃO – C.P.L, a partir da data em vigência.
Revogam-se as disposições em contrário.
Dê-se ciência aos interessados, publique-se e cumpra-se.
Boa Vista-RR, 18 de Janeiro de 2008.
JOAQUIM DE FREITAS RUIZ
Presidente/ Liquidante

ATA DA 252ª REUNIÃO DO CONSELHO DE ADMINISTRAÇÃO DA COMPANHIA DE DESENVOLVIMENTO DE RORAIMA - CODESAIMA, REALIZADA EM 27 DE SETEMBRO DE 2007.
Aos vinte e sete dias do mês de setembro de dois mil e sete, às 10:00 horas, na sala de reuniões da Presidência da Companhia de Desenvolvimento de Roraima – CODESAIMA, reuniram-se os Conselheiros, senhores JOSE AUGUSTO SOARES, ÁLVARO LUIS CALLEGARI – Secretário de Estado da Agricultura, Pecuária e Abastecimento – SEAPA, OTÍLIA NATÁLIA PINTO – Secretária Adjunta da Secretaria de Infra-Estrutura-SEINF, sob a Presidência do Conselheiro JOAQUIM DE FREITAS RUIZ, convidou a mim Joelma da Costa Cavalcante – Secretária dos Conselhos, para secretariar a reunião. Em seguida, convidou para compor a mesa, os Membros do Conselho de Administração Senhores JOSE AUGUSTO SOARES, ALVÁRO LUIS CALLEGARI, OTÍLIA NATÁLIA PINTO, para deliberação e aprovação dos seguintes assuntos: a) Alienação, Cessão dos seguintes bens do ativo permanente da Companhia-Boa Vista: Usina de Beneficiamento de Leite, Fábrica de Polpa de Frutas, Fabrica de Ração, Abatedouro de Aves e Entreposto Pesqueiro; em Caracaraí: Usina de Moagem de Calcário e Fábrica de Gelo. b) Proposta da Federação dos Pescadores do Estado Amazonas e Roraima em Caracaraí; c) Terrenos da Companhia para o Governo do Estado ITERAIMA-Instituto de Terras de Roraima; d) Contratação dos ex-servidores de serviços gerais por uma Empresa Terceirizada e e) O que Ocorrer. O Senhor JOAQUIM DE FREITAS RUIZ – Presidente do Conselho de Administração – CODESAIMA. Seguindo a ordem da pauta, informou aos presentes que e a Companhia está em fase de liquidação e propôs a mesa Alienação e Cessão dos Bens Imóveis com ou sem ônus, conforme base no Art. 29 do Estatuto Social, os demais Conselheiros concordaram que deverá ser estudada e levada

para apreciação do Conselho Fiscal ao itens de a) e b) dos Bens Imóveis servíveis e inservíveis da Companhia, que deverá ser realizado Leilão, o Senhor JOSÉ AUGUSTO SOARES, colocou que todos os Bens Imóveis devem ser Leiloados, com exceção do Matadouro Frigorífico Industrial de Roraima-MAFIR, pedindo um especial estudo da diretoria colegiada. Prosseguindo c) o Presidente citou que existe uma proposta da Federação dos Pescadores do Estado do Amazonas e Roraima-FEPESCA, com sede em Manaus-AM, que interessou-se em restaurar todos os equipamentos inservíveis, substituir os danificados, enfim colocar em funcionamento pleno a fábrica de Gelo, para melhor atender a demanda dos pescadores e da comunidade em geral daquele Município. Ficando aprovação dos demais Conselheiros, para análise do Conselho Fiscal, Leilão. Seguindo a Pauta: d) o Doutor ÁLVARO LUIS CALEGARI, falou do interesse do ITERAIMA-Instituto de Terras de Roraima, nas terras de propriedade da CODESAIMA, sugerindo ao Presidente da Companhia uma visita ao Presidente do ITERAIMA-Instituto de Terras de Roraima, que na ocasião a Senhora OTÍLIA NATÁLIA PINTO, concordou, e por ter conhecimento das colocações citadas, informou que existem áreas de terras que não foram feitos o loteamento, citou também o Bairro Alvorada, que precisa de verbas para quitar o processo de transferência, que poderá ser passado diretamente ao ITERAIMA-Instituto de Terras de Roraima, assim sugerirão que fosse também levado ao conhecimento do Conselho Fiscal, ficando todos de acordo com a transferência de terras da CODESAIMA para o ITERAIMA-Instituto de Terras de Roraima: o item e) o Presidente citou a atual situação de 20 (vinte) ex-empregados em Carteira, nas funções de Serviços Gerais, que estão preocupados em adquirir seus direitos antes de dezembro de 2007, e que hoje estão com Função Gratificada na Companhia, sugerindo a oportunidade de contratá-los por uma Secretária de Estado ou Empresa Terceirizada, finalizando todos os membros do Conselho presentes concordaram na Contratação imediata de uma Empresa Terceirizada para uma nova contratação dos empregados. Retomando a palavra, o Presidente agradeceu a presença de todos e nada mais havendo a tratar, declarou encerrada a reunião, determinando a lavratura da presente Ata, que vai assinada pelo Presidente do Conselho de Administração Senhor Joaquim de Freitas Ruiz, e demais membros do Conselho de Administração, e por mim, Joelma da Costa Cavalcante – Secretaria dos Conselhos da CODESAIMA, que a lavrei. Boa Vista-RR, 27 de setembro de 2007.
CERTIFICO QUE A PRESENTE É CÓPIA AUTÊNTICA TRANSCRITA NO LIVRO PRÓPRIO DE ATAS DE REUNIÕES DO CONSELHO DE ADMINISTRAÇÃO DA COMPANHIA.
CERTIFICO QUE A PRESENTE ATA FOI REGISTRADA EM 29.11.2007, NA JUNTA COMERCIAL DO ESTADO DE RORAIMA, SOB O Nº 441458.

Defensoria Pública do Estado de Roraima

EDITAL DE REMOÇÃO Nº 001/2008
O Defensor Público-Geral do Estado de Roraima, no uso de suas atribuições legais e regulamentares, na forma do que preconiza o art. 35 da Lei Complementar nº 037/2000, torna público, para ciência dos interessados, a existência de 01 (uma) vaga na comarca de Rorainópolis-RR a ser preenchida, a teor do art. 36, da Lei Complementar Estadual 037/00, por REMOÇÃO, ficando aberto o prazo de 15 dias, contados da data de publicação deste, para inscrição dos candidatos, mediante requerimento ao Defensor Público-Geral.
Defensoria Pública do Estado de Roraima, Boa Vista-RR, 22 de janeiro de 2008.
OLENO INÁCIO DE MATOS
Defensor Público-Geral

PORTARIA/DPG Nº. 39/2008
O Defensor Público-Geral do Estado de Roraima, no uso de suas atribuições legais e regulamentares, Resolve:
Interromper, em razão de superior interesse da Instituição, as férias da Defensora Pública, Drª. TEREZINHA MUNIZ DE SOUZA CRUZ, referente ao exercício de 2006/2007, a contar de 16 de janeiro de 2008, concedidas anteriormente através da Portaria nº. 508/07, para gozo no de período de 14.01 a 02.02.2008, as quais serão usufruídas em período oportuno.
Defensoria Pública do Estado de Roraima, Boa Vista - RR, 18 de janeiro de 2008.
OLENO INÁCIO DE MATOS
Defensor Público-Geral
PORTARIA/DPG Nº 41/08
O Defensor Público-Geral do Estado de Roraima, no uso de suas atribuições legais e regulamentares,
RESOLVE:
Designar, o Defensor Público Dr. STÉLIO DENER DE SOUZA CRUZ, para excepcionalmente, atuar em defesa do Senhor Antonio Moreira Cavalcante, nos autos dos Processos nºs 010.07.178389-7 – Crime de Tóxicos e 010.07.179721-0 – Liberdade Provisória, na Comarca de Boa Vista-RR.
Publique-se. Cumpra-se.
Defensoria Pública do Estado de Roraima, Boa Vista-RR, 22 de janeiro de 2008.
OLENO INÁCIO DE MATOS
Defensor Público-Geral
PORTARIA/DPG Nº 42/2008
O Defensor Público-Geral do Estado de Roraima, no uso de suas atribuições legais e regulamentares,
RESOLVE:
I - Designar o Defensor Público, Dr. MARCOS ANTONIO JOFFILY, lotado no núcleo da Capital, para, no período de 23 a 24 de janeiro do corrente ano, viajar ao município de Alto Alegre-RR, com a finalidade de realizar atendimentos no núcleo da comarca e atuar em audiências, com ônus.
II - Designar o Servidor Público Federal, DOMINGOS PEREIRA DE AQUINO, motorista, lotado nesta DPE/RR, para viajar ao município de Alto Alegre-RR, no período de 23 a 24 de janeiro do corrente ano, com a finalidade de transportar o Defensor Público acima designado, com ônus.
Publique-se. Cumpra-se.
Defensoria Pública do Estado de Roraima, Boa Vista-RR, 22 de janeiro de 2008.
OLENO INÁCIO DE MATOS
Defensor Público-Geral
PORTARIA/DPG Nº 43/2008
O Defensor Público-Geral do Estado de Roraima, no uso de suas atribuições legais e regulamentares,
RESOLVE:
Designar o Defensor Público Dr. JOSÉ ROCELITON VITO JOCA, lotado no núcleo da Comarca de São Luis do Anauá, para viajar ao município de Rorainópolis - RR, no período de 24 a 25 de janeiro do corrente ano, com a finalidade de realizar atendimentos e atuar nas audiências em contraditório, junto ao juízo da referida comarca, com ônus.
Publique-se. Cumpra-se.
Defensoria Pública do Estado de Roraima, Boa Vista-RR, 22 de janeiro de 2008.
OLENO INÁCIOS DE MATOS
Defensor Público-Geral

DESPACHO DE INEXIGIBILIDADE DE LICITAÇÃO
PROCESSO: 014/2008
Reconheço a Inexigibilidade de Licitação referente a despesa com pagamento de assinatura do Jornal Folha de Boa Vista, para o exercício de 2008, totalizando a quantidade de 1.560 exemplares, no valor total de R$ 2.340,00 (Dois mil, trezentos e quarenta reais), em favor da empresa Editora Boa Vista Ltda, com base no art. 25, inciso I, da Lei nº 8.666/93 e suas alterações posteriores.
Ratifico o despacho retro, nos termos do art. 25 da Lei 8.666/93 e suas alterações posteriores, referente a Inexigibilidade de Licitação da despesa que trata o presente processo.
Determino que se publique no D.O.E., de conformidade com a exigência contida no art. 26 da Lei supra mencionada, no prazo de 5 (cinco) dias o presente despacho.
Boa Vista, 21 de janeiro de 2008.
Oleno Inácio de Matos
Defensor Público-Geral
DESPACHO DE INEXIGIBILIDADE DE LICITAÇÃO
PROCESSO: 023/2008
Reconheço a Inexigibilidade de Licitação referente a despesa com pagamento de assinatura do Jornal Roraima Hoje, para o exercício de 2008, totalizando a quantidade de 1.320 exemplares, no valor total de R$ 1.980,00 (Hum mil, novecentos e oitenta reais), em favor da empresa Editora Zênite Ltda, com base no art. 25, inciso I, da Lei nº 8.666/93 e suas alterações posteriores.
Ratifico o despacho retro, nos termos do art. 25 da Lei 8.666/93 e suas alterações posteriores, referente a Inexigibilidade de Licitação da despesa que trata o presente processo.
Determino que se publique no D.O.E., de conformidade com a exigência contida no art. 26 da Lei supra mencionada, no prazo de 5 (cinco) dias o presente despacho.
Boa Vista, 21 de janeiro de 2008.
Oleno Inácio de Matos
Defensor Público-Geral

Justiça do Trabalho

TRIBUNAL REGIONAL DO TRABALHO DA 11ª REGIÃO

ORGÃO: 3ª VARA DO TRABALHO DE BOA VISTA - RORAIMA
EDITAL DE PRAÇA ÚNICA COM PRAZO DE 20 DIAS
A Doutora EDNA MARIA FERNANDES BARBOSA, Juíza do Trabalho Titular da 3ª VARA DO TRABALHO DE BOA VISTA.

FAZ SABER a todos quantos o presente EDITAL virem, ou dele notícia tiverem que, no dia 29.02.2008, às 10:00 (DEZ) horas, no Depósito Judiciário sito à AV. AMAZONAS, Nº 146 – BAIRRO DOS ESTADOS, serão levados a público pregão de venda e arrematação, a quem oferecer o maior lance dos bens abaixo discriminados penhorados nos autos do Processo nº R-3ª VTBV-1.492/2002-053-11-0 na execução movida por JOÃO EVANGELISTA LOPES DOS SANTOS contra E. M. GURGEL NETO – ME, bens encontrados à AV. BRIGADEIRO EDURADO GOMES, Nº 4.131 – BAIRRO DA MECEJANA no endereço acima mencionado, Nesta Cidade.

"I – 01 (UM) VEÍCULO FIAT/FIORINO, PLACA JWK-9533, ANO 95/95, MOTOR 1.0, EM MAU ESTADO DE CONSERVAÇÃO, APRESENTANDO PROBLEMAS NA PINTURA TOTAL DO VEÍCULO, PRINCIPALMENTE NA CARROCERIA; PÁRA-CHOQUE DIANTEIRO, SOLTO, TAMPA DA CARROCERIA SOLTA; NÃO APRESENTA LANTERNA TRASEIRA ESQUERDA; NÃO HÁ CALOTAS NOS 04 (QUATRO) PNEUS; CHASSI 9BD146000S8405742; MAS ESTÁ EM BOM ESTADO DE FUNCIONAMENTO; AVALIADO EM R$3.000,00 (TRÊS MIL REAIS) e II – 01 (UM) VEÍCULO FIAT/FIORINO TREKKING; PLACA IGY-6324, ANO 97, MOTOR 1.5 MPI, EM MAU ESTADO DE CONSERVAÇÃO, APRESENTANDO PROBLEMAS NA PINTURA TOTAL DO VEÍCULO, PRINCIPALMENTE NA CARROCERIA; NÃO HÁ CALOTAS NOS 04 (QUATRO) PNEUS; NÃO APRESENTA LANTERNA DE "SINAL" DIANTEIRA ESQUERDA; AS LANTERNAS DE "SINAL" TRASEIRAS ESQUERDA E DIREITA ESTÃO QUEBRADAS; CHASSI 9BD255384V8579701; MAS ESTÁ EM BOM ESTADO DE FUNCIONAMENTO, AVALIADO EM R$5.000,00 (CINCO MIL REAIS)". TOTAL GERAL PENHORADO E AVALIADO: R$-8.000,00 (OITO MIL REAIS).

Quem pretender arrematar os ditos bens deverá comparecer no dia, hora e local acima mencionados, ficando ciente de que deverá garantir o lance com sinal correspondente a 20% (vinte por cento) do seu valor. E, para que chegue ao conhecimento dos interessados é passado o presente, que será publicado no Diário da Justiça e afixado no lugar de costume, na sede desta VARA.

O QUE CUMPRA, NA FORMA DA LEI.

DADO E PASSADO na Secretaria da 3ª VARA DO TRABALHO DE BOA VISTA, aos 11 dias do mês de Janeiro do ano de 2008. Eu, _____ BARTIRA DA CONSOLATA FERREIRA, Assistente Chefa do Setor de Execução, digitei. E eu, _____CLÁUDIA MARIA CHÃ JACOB, Diretora da Secretaria, subscrevo.

EDNA MARIA FERNANDES BARBOSA
Juíza do Trabalho Titular da 3ª VTBV

EDITAL DE PRAÇA ÚNICA COM PRAZO DE 20 DIAS

A Doutora EDNA MARIA FERNANDES BARBOSA, Juíza do Trabalho Titular da 3ª VARA DO TRABALHO DE BOA VISTA.

FAZ SABER a todos quantos o presente EDITAL virem, ou dele notícia tiverem que, no dia 29.02.2008, às 10:10 (dez) horas e (dez) minutos, no Depósito Judiciário sito à AV. AMAZONAS, Nº 146 – BAIRRO DOS ESTADOS, será levado a público pregão de venda e arrematação, a quem oferecer o maior lance do bem abaixo discriminado penhorado nos autos do Processo nº R-3ª VTBV-1.355/2006-053-11-0 na execução movida por MARIA DO SOCORRO PINTO CARNEIRO contra RUSSILAN HERMIDA PINEIRO, bem encontrado no LOTEAMENTO BOM FUTURO, QUADRA Nº 33 – BAIRRO DO CARANÃ no endereço acima mencionado, Nesta Cidade.

"NO IMÓVEL, A SEGUIR DISCRIMINADO: "DOMÍNIO ÚTIL DO LOTE DE TERRAS, AFORADO DO PATRIMÔNIO MUNICIPAL, Nº 01, DA QUADRA Nº 33, LOTEAMENTO BOM FUTURO, BAIRRO DO CARANÃ, NESTA CIDADE, COM OS SEGUINTES LIMITES E METRAGENS: FRENTE: COM A RUA – 9, MEDINDO 10,00M MAIS 5,00 METROS DE CANTO MORTO; FUNDOS: COM PARTE DO LOTE Nº 18, MEDINDO 15,00 METROS; LADO DIREITO: COM O LOTE Nº 02, MEDINDO 30,00 METROS E LADO ESQUERDO: COM A BR–174, MEDINDO 25,00 METROS MAIS 5,00 METROS DE CANTO MORTO, OU SEJA COM ÁREA TOTAL DE 437,50M², MATRÍCULA Nº R-1-16098, SEM NENHUMA EDIFICAÇÃO, TENDO SIDO AVALIADO EM R$2.100,00 (DOIS MIL E CEM REAIS)".

Quem pretender arrematar o dito bem deverá comparecer no dia, hora e local acima mencionados, ficando ciente de que deverá garantir o lance com sinal correspondente a 20% (vinte por cento) do seu valor. E, para que chegue ao conhecimento dos interessados é passado o presente, que será publicado no Diário da Justiça e afixado no lugar de costume, na sede desta VARA.

O QUE CUMPRA, NA FORMA DA LEI.

DADO E PASSADO na Secretaria da 3ª VARA DO TRABALHO DE BOA VISTA, aos 11 dias do mês de Janeiro do ano de 2008. Eu, _____ BARTIRA DA CONSOLATA FERREIRA, Assistente Chefa do Setor de Execução, digitei. E eu, _____CLÁUDIA MARIA CHÃ JACOB, Diretora da Secretaria, subscrevo.

EDNA MARIA FERNANDES BARBOSA
Juíza do Trabalho Titular da 3ª VTBV

EDITAL DE CITAÇÃO À EXECUTADA

A Doutora EDNA MARIA FERNANDES BARBOSA, Juíza do Trabalho Titular da 3ª VARA DO TRABALHO DE BOA VISTA.

FAZ SABER a todos quantos o presente EDITAL virem, ou dele notícia tiverem que, fica CITADA a RECLAMADA-EXECUTADA, TRADIÇÃO ENGENHARIA LTDA, inscrita no CNPJ/MF sob o nº 01.004.695/0001-42 na pessoa do(a) Representante Legal atualmente em lugar incerto e não sabido, para no prazo de 48 (quarenta e oito) horas, pagar ou garantir a execução, sob pena de PENHORA a quantia de R$69.274,79 (Sessenta e Nove mil, duzentos e setenta e quatro reais e setenta e nove centavos), correspondente ao Principal mais JCM e Encargos Previdenciários (INSS), devida em 31.05.2007 nos autos do Processo nº R-3ª VTBV-043/2006-053-11-00, entre partes ESPÓLIO DE FRANCISCO SALDANHA DA ROCHA, N/P DA SRª. MARIA JOSÉ RIBEIRO, exeqüente e TRADIÇÃO ENGENHARIA LTDA, executada.

DISCRIMINAÇÃO

. Principal + JCM .....R$55.127,03
. Encargos Previdenciários (INSS).....R$14.147,76
. Total devido pela Executada.....R$69.274,79

Caso não pague, nem garanta a execução, proceda-se a penhora de tanto(s) bem(ns) quanto(s) baste(m) para o integral pagamento da dívida.

O QUE CUMPRA, NA FORMA DA LEI

DADO E PASSADO na Secretaria da 3ª VARA DO TRABALHO DE BOA VISTA, aos 16 dias do mês de Janeiro do ano de 2008. Eu, _____ BARTIRA DA CONSOLATA FERREIRA, Assistente Chefa do Setor de Execução, digitei. E eu, _____ CLÁUDIA MARIA CHÃ JACOB, Diretora da Secretaria, subscrevo.

EDNA MARIA FERNANDES BARBOSA
Juíza do Trabalho Titular da 3ª VTBV

Outras Publicações

ASSOCIAÇÃO DOS COLABORADORES DE SÃO JOÃO DA BALIZA – ASSJOB/RR.

Rua São Cristovão, s/ nº – Bairro Jardim Floresta – CEP nº 69.375-000 – São João da Baliza – Roraima.

EDITAL DE CONVOCAÇÃO
ASSEMBLÉIA GERAL EXTRAORDINÁRIA
REFORMA DO ESTUTO E ELEIÇÃO DA DIRETORIA E DO CONSELHO COMUNITÁRIO

A Presidente da Associação dos Colaboradores de São João da Baliza, ASSOJOB/RR, com sede provisória a Rua São Cristovão, s/n, Bairro Jardim Floresta, na cidade de São João da Baliza, Estado de Roraima, no uso de suas atribuições legais e estatutárias, convoca todos os associados para participarem da Assembléia Geral Extraordinária da ASSJOB/RR, a fim de discutir e deliberar sobre a Reforma Geral do Estatuto Social e Eleição para composição da nova Diretoria e do Conselho Comunitário da ASSJOB/RR com vistas a atender a recomendação da Secretaria de Serviços de Comunicação Eletrônica do Ministério das Comunicações, para adequar o Estatuto aos termos da Lei 9.612/1983 e da Norma Complementar 01/2004. A reunião de assembléia geral extraordinária realizar-se-à na sede da ASSJOB/RR, no endereço mencionado, às 18:00 (dezoito) horas do dia 22 de fevereiro de 2008, em primeira convocação, com a presença mínima para deliberação e votação de dois terços de seus associados, ou em segunda convocação, meia hora após, com a presença mínima um terço, em cumprimento ao disposto no Art. 7º, letra "a", combinado com o Art. 8º, . letra "a" , § 1º , e Art.s 33, 34, 36 § 1º e § 2º , do Estatuto Social vigente. O prazo para registro de chapas será até o dia 18 de fevereiro de 2008, na sede da ASSJOB/RR, no endereço mencionado, no expediente das 08:00 às 12:00 e de 14:00 às 18:00 horas e haverá pessoa habilitada para orientação sobre a composição da chapa e entrega do recibo de registro da chapa concorrente a eleição. A ordem do dia da AGE, será: I) – Discussão e votação da reforma do Estatuto Social; II) – Eleição e posse da nova Diretoria e do Conselho Comunitário da ASSJOB/RR.

São João da Baliza - RR, em 18 de janeiro de 2008.

ELIZÂNGELA RODRIGUES DE SOUZA
Presidente da ASSJOB/RR.

FACULDADE RORAIMENSE DE ENSINO SUPERIOR – FARES

CURSO DE TRANSPORTE ESCOLAR

ABSIAS COSTA BARROSO,CARLEILSON ALVES FERREIRA,GEIZIEL VALDER PEREIRA DA SILVA,NIL CARLOS DA SILVA SANTOS,FRANCISCO LIMA DOS SANTOS,JOEL RODRIGUES DA SILVA,VALDISON RIBEIRO DE

OLIVEIRA,ANGELO COSTA DO NASCIMENTO,RAILSON SALES DA SILVA,PAULO CESAR RAMOS DA SILVA,RONALDO DA SILVA ALMEIDA,JOAO BEZERRA DE CASTRO,NIXON DE PAIVA LIMA,JOFRE ROZENDO DA SILVA,RAULINO DOS SANTOS,BRUNO TIMINSKI,FRANCISCO RIGOBERTO SOUSA,JOSELITO FERREIRA DA SILVA,VALDIVINO REIS DE MENEZES,WDSON CARLOS DE SOUZA,EDMUNDO SILVA DE FARIAS,ADILSON PEDROSO,JOSE VANDILSON DE OLIVEIRA SOARES,FRANCISCO EVERTON MOREIRA BARBOSA, JOSÉ AMBROSIO FRANCO, RAIMUNDO PEREIRA SOBRINHO, ANTONIO BERTO AGUIAR, NOBERTO NERI AGUIAR.

SEST SENAT

RELAÇÃO DE ALUNOS APROVADOS
CURSO: CONDUTORES DE VEÍCULOS DE TRANSPORTE ESCOLAR
PERÍODO: 08.12.07 A 21.12.07
ABENILSON LIMA DA SILVA,ALDENIR QUEIROZ DA SILVA,ALEXANDRE APARECIDO ALVES FERNANDES,ANTONIO COELHO DE LUCENA,ANTONIO LUIZ FIGUEIREDO JUNIOR,BERNARDO ALVES SANTOS,DAMASIO JOSÉ DA SILVA,DAVID MICHEL SOUZA,ERTONALTO ROCHA CARLOS,EXPEDITO ALVES DA SILVA FILHO,JAILSON ALVES DE ANDRADE,KENNEDY OLIVEIRA DOS SANTOS,RALDENE DA SILVA MESSIAS,ROGELIO GOMES DE NOVAIS,SEBASTIÃO VIEIRA FREITAS,WARLAN MATIAS BRAGA

C.F.C – CENTRO DE FORMAÇÃO DE CONDUTORES ALFA LTDA

RELAÇÃO DOS ALUNOS QUE PARTICIPARAM DO CURSO PARA CONDUTORES DE VEÍCULOS DE AMERGÊNCIA
Abel Saraiva de Souza, Assis dos Santos Damasceno, Aumir Fernandes da Silva, Daniel Freitas Gomes, Edivá Araújo da Silva, Eliaquim de Jesus Oliveira, Irenilson Marinho Almeida, Jusciney Bueno Silva, Jones da Silva Paiva, José Cícero Lima Filho Segundo, Regina Alves Damasceno, Rogério Paiva de Souza, Wallacy Alves Santiago,André de Oliveira Andrade, Luiz Ramos da Silva, Mario Jose Freitas Gomes, Almir Marcelo da Silva.

SITE DO
SERVIDOR PÚBLICO
www.servidor.rr.gov.br

O Governo do Estado de Roraima, pensando em melhorar o relacionamento e o atendimento aos seus servidores, criou o SITE DO SERVIDOR PÚBLICO ESTADUAL.
Nele você tem acesso a:

>> Contra Cheque
>> Cédula C
>> Calendário de Pagamento
>> Legislação
>> Formulários e Requerimentos

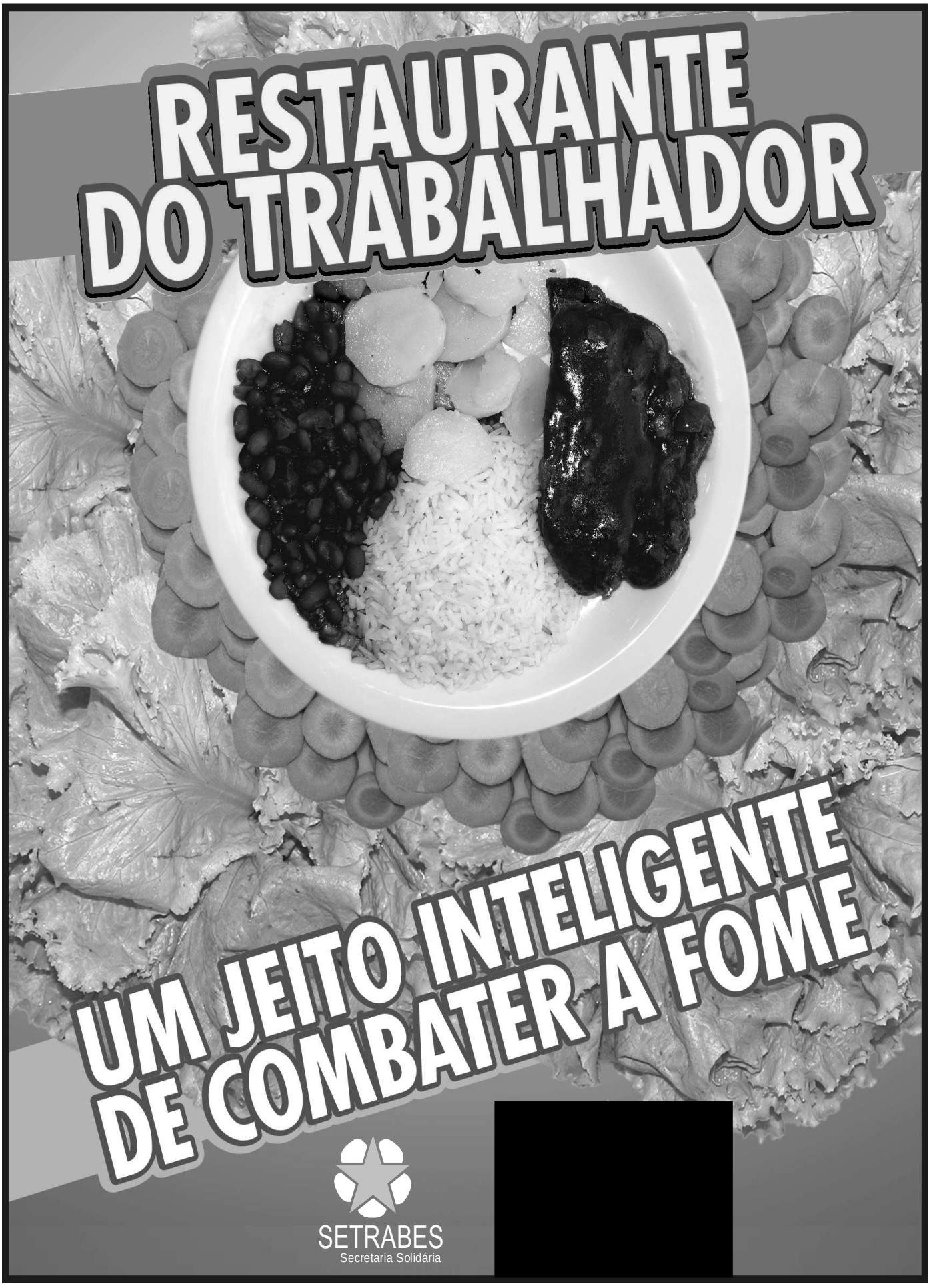
RESTAURANTE
DO TRABALHADOR
UM JEITO INTELIGENTE
DE COMBATER A FOME
SETRABES
Secretaria Solidária